

PENSIAMO A TUTTO NOI

Dall'11 luglio 2013 "il REGOLAMENTO (CE) n. 1223/2009 DEL PARLAMENTO EUROPEO E DEL CONSIGLIO del 30 novembre 2009 sui prodotti cosmetici" impone

l'obbligo della notifica di ogni nuovo prodotto immesso sul mercato sul CPNP (Cosmetic Products Notification Portal).

I nostri prodotti a logo Naixin sono già notificati e completi di certificato di conformità, che attesta che la loro fabbricazione, l'etichettatura, gli ingredienti, i controlli fatti sugli stessi, la detenzione del PIF,.... rispettano le richieste del Regolamento.

Frangiu ti spiegherà nel dettaglio come funziona la notifica dei tuoi prodotti e sarà lieta di rispondere a tutti i tuoi dubbi in merito.

La gestione del portale e delle tue notifiche verrà fatta da noi internamente, seguiti da una dottoressa specializzata nel settore.

Verrai da noi contattato per l'**apertura della tua area personale** nel portale europeo, e appena sarà approvato dal loro amministratore ti verrà inviata una mail con le credenziali di accesso e un breve riassunto su come navigare nel sito e potrai tu stesso esplorare il CPNP e vedere l'avvenuta notifica.

In seguito verranno caricati tutti i tuoi prodotti personalizzati a tuo nome e ti verranno inviati tutti i documenti necessari (elenco dei prodotti notificati e dichiarazioni di conformità dei prodotti), così in caso di eventuali controlli da parte di Asl o Enti preposti potrai averli già a disposizione e consegnarli nell'immediato.

FRANGIU
personalizzazione prodotti



CATALOGO 2022/23

Indice



MASCHERA ANTICRESPO ricci perfetti	pag. 43
LINEA DI DERIVAZIONE NATURALE	pag. 101
BLOND SHAMPOO Shampoo biondi	pag. 133
DECO 9 Polvere decolorante compatta 9 toni con poor-plex	pag. 138
SPEEDY COLOR 10' acceleratore di posa per tinte	pag. 151
PRODIGY trattamento anticaduta intensivo con KOPEXIL	pag. 73
ANTIPOLLUTION trattamento d'urto	pag. 100

Presentazione Azienda e Progetto

(L'Azienda, La Produzione, Ecco come, Perché è importante la personalizzazione)	pag. 8
---	--------

Catalogo Prodotti

Presentazione linee prodotto	pag. 14
Linea Barber	pag. 18
STELO - Capelli secchi o disidratati	pag. 37
STELO - Ricci-anticrespo	pag. 41
STELO - Hairbot-OX - Trattamento effetto botulino	pag. 47
STELO - Ricostruzione	pag. 53
STELO - Capelli lisci o stirati	pag. 59
STELO - Volume per capelli sottili	pag. 63
Sport e solari all'olio di Monol	pag. 67
STELO - Capelli colorati	pag. 71
CUTE - PRODIGY Trattamento intensivo con KOPEXIL per capelli tendenti alla caduta ..	pag. 74
CUTE - Energizzante per capelli deboli o fragili	pag. 80
CUTE - Cute con forfora	pag. 85
CUTE - Cute grassa	pag. 88
STELO - Maschere colorate ristrutturanti	pag. 92
CUTE - Cute delicata	pag. 98
STELO - Derivazione Naturale	pag. 101
CUTE - CITY - Trattamento d'urto anti-pollution	pag. 105
STELO - Styling	pag. 116
STELO - Finishing	pag. 124
STELO - Biondi	pag. 132
STELO - Antigiallo	pag. 135
STELO - Tecnici	pag. 137
STELO - Colorazione permanente	pag. 144
Materiale pubblicitario personalizzabile	pag. 151



UN SOLO PRODOTTO, TANTE SORPRESE

SPEEDY, *color 10'*

1 • Colorazione
FUNZIONE 10 MINUTI

Utilizzato con il tuo colore abituale riduce i tempi di posa fino a 10/13 minuti, garantendo un colore di alta qualità che dura nel tempo.

WONDER *plex*

2 • Complex
FUNZIONE PLEX

Utilizzato col tuo colore abituale lasciato in posa standard avrai un colore più luminoso capelli setosi e protetti.

3 • Deco
FUNZIONE PROTEZIONE

Abbinato alla polvere decolorante i tempi di posa rimangono invariati, ma i capelli risulteranno più luminosi, setosi e protetti.



LINEA ORGANICA



natura | ambiente | tecnologia

La grande sensibilità sempre più diffusa per formulazioni naturali e rispettose dell'ambiente trova nei prodotti di questa linea alleati di bellezza in piena armonia con la natura. Tecnologie all'avanguardia ci hanno permesso di ottenere una linea di prodotti d'eccellenza, performanti e creati secondo natura, con principi attivi provenienti da agricoltura biologica e flaconi in plastica riciclata.

- oltre il **98%** di materie prime di derivazione naturale
- materie prime esenti da bollino rosso secondo il Biodizionario contiene agenti condizionanti certificati come biodegradabili.

• flaconi **100%**



Espositore personalizzato ed ecosostenibile
OMAGGIO con l'acquisto minimo di **36** pz totali.



Contiene oli di oliva e di cartamo **biologici** ricchi di vitamine e di acidi grassi insaturi ad azione antiossidante e nutriente

PRODIGY

TRATTAMENTO INTENSIVO
efficace nel coadiuvare la riduzione della
CADUTA DEI CAPELLI



CON KOPEXIL



SHAMPOO



LOZIONE



VOLUMIZZANTE

pag. 74

* efficacia dimostrata clinicamente

TRATTAMENTO **d'urto** ANTIPOLLUTION

coadiuvante nella ripresa di respiro del cuoio capelluto

DA SALONE

- fase rigenerante, nutriente - con Argilla

Rimuove le particelle inquinanti e le impurità in cute assorbite da un ambiente esterno saturo di inquinamento e metalli pesanti, ridonando ossigenazione e leggerezza.

Il trattamento fonde benessere e relax ad un'azione curativa, da iniziare in salone una volta al mese e proseguire a casa per una corretta prevenzione.

MANTENIMENTO A CASA

- fase di protezione -

con **Hydropom®**

Previene l'accumulo di sostanze inquinanti proteggendolo da un invecchiamento precoce.

pag. 105



Presentazione Azienda e Progetto

L'azienda

Frangiu è un'azienda specializzata che da diversi anni opera nel settore per la ricerca di prodotti personalizzati di cosmetica per capelli, attraverso un network la cui competenza riesce a soddisfare le esigenze più elevate dei nostri clienti.

La nostra perseveranza nella ricerca di ingredienti naturali selezionati e di qualità, per le linee di cosmetica per capelli, dermoestetica per viso e corpo, profumi per capelli, profumi per il corpo e per l'ambiente, di qualità naturale ipoallergenica, negli anni ha portato la nostra azienda a proporre al cliente una variegata scelta dagli standard molto alti. Tutti i nostri prodotti sono personalizzabili in piccole o in grandi quantità con il vostro marchio.

La nostra collaborazione con diversi laboratori e lo studio approfondito, negli anni ci ha permesso di sviluppare linee cosmetiche adatte alla cura e alla salute dei capelli, del corpo.

Tutte queste linee sono disponibili per essere personalizzate con il vostro marchio!

I clienti che scelgono di personalizzare i prodotti offerti dalla Frangiu con il loro marchio, possono contare sul nostro totale supporto per tutta la durata del progetto potendo anche scegliere se progettare con noi un full service. Frangiu garantisce la massima qualità del made in Italy per tutte le sue linee: cosmetici, profumi, accessori.

La passione che ci contraddistingue ha portato la Frangiu ad investire molto nella ricerca e nello sviluppo dei prodotti di cosmetica, questo ci permette di offrire ai nostri clienti, articoli personalizzati, caratterizzati da valori di innovazione, creatività e qualità.

Tutti i nostri prodotti verranno registrati con il marchio del cliente al Ministero della salute CPNP. La nostra dottoressa specializzata in chimica, si occuperà di seguire tutto il processo di registrazione con il regolatorio sulla sicurezza per la documentazione tecnica dei prodotti da presentare. Vi forniremo un attestato che certifica l'inserimento dei prodotti con il marchio personalizzato del cliente, nel portale europeo. L'attività che precede lo sviluppo di prodotti cosmetici conto terzi consiste nella perfetta comprensione delle esigenze e degli obiettivi del nostro cliente, così da allineare la produzione alle sue aspettative. Una volta registrati, le linee prodotti personalizzati dei nostri clienti, vengono immessi sul mercato e devono interpretare pienamente la filosofia, la vision e la mission dell'azienda Frangiu.

Tutti i nostri prodotti sono



**Studio
prodotti e
produzione**



Basta restare delusi con il solito semplice fornitore!

Con Frangiu, farai entrare nella tua azienda un partner affidabile ed esperto che ti seguirà in ogni fase della realizzazione dei prodotti che intendi lanciare sul mercato.

Costruiamo insieme il tuo progetto?

Contattaci!

Siamo impazienti di conoscerti.

**Creazione
grafica
personalizzata**



SCELTI DA VOI PER I VOSTRI CLIENTI

Hai mai pensato di firmare una **TUA** linea completa di prodotti professionali **CON IL TUO LOGO?**



Ecco come

4 sole fasi...

... per firmare la tua linea **HAIR CARE** e/o **COSMETICA**
a partire da 12 pezzi per referenza

completa di un'ampia gamma di prodotti, confezioni, packaging, etichette, imballi e consegne.

1

Scegli i prodotti che più ti interessano fra le nostre referenze:

- **LINEA TRICOLOGICA** (oltre 150 prodotti per stelo, cute, trattamenti, finish, tecnici, styling)
- **LINEA COSMETICA** (oltre 40 prodotti per viso e corpo)
- **COLORAZIONE PERMANENTE** (oltre 150 nuances tra colori con e senza ammoniaca)

e richiedine una campionatura per testarne la qualità.

Ti verrà consegnata a nome **Frangiu** logo usato unicamente per la campionatura, per darti un'idea della grafica, delle caratteristiche e degli inci del prodotto

2

Progettazione grafica personalizzata

Assieme al nostro grafico potrai creare il tuo logo o usarne uno tuo, decidere i nomi dei prodotti e la veste grafica.

L'etichetta sarà interamente personalizzata, rimarranno invariati solo i testi di legge.



3

Produzione e confezionamento delle linee scelte sul materiale che sceglierai tra le nostre opzioni, stampati con inchiostri resistenti all'acqua.



4

Consegna entro 24/48 ore*

*48 ore solo in caso di sede disagiata.



Perchè è importante la personalizzazione

Quanti buoni motivi ci vogliono
per personalizzare una linea?

Noi te ne diamo almeno **12!**

- 1** Da un'inchiesta presso i nostri clienti risulta un **AUMENTO delle VENDITE** fino al **27%** del proprio fatturato grazie al **PRODOTTO PERSONALIZZATO**;
- 2** FIDELIZZA LA CLIENTELA
- 3** TI FA DISTINGUERE dagli altri tuoi colleghi;
- 4** **NESSUNA CONCORRENZA**: i tuoi clienti non potranno mai acquistare i tuoi prodotti su internet o in altri punti vendita, tantomeno a prezzi inferiori...perchè non ci saranno;
- 5** **CONSIGLIANE L'USO, I TUOI CLIENTI SCEGLIERANNO I TUOI PRODOTTI** perchè si fidano della tua professionalità e del tuo salone, anche se non li conoscono ancora;
- 6** **NESSUN CONTRATTO** di acquisto;
- 7** Diventi **DESIGNER DI TE STESSO**; potrai scegliere la grafica in base al tuo stile.
- 8** Partecipi allo **SVILUPPO DEL PRODOTTO**;
- 9** Sarai **AMBASCIATORE E PROMOTORE DELLA TUA LINEA ESCLUSIVA**;
- 10** Avrai un **PRODOTTO UNICO ED ORIGINALE**;
- 11** Il tuo cliente stabilirà e manterrà una **RELAZIONE PERSONALE** con la tua marca;
- 12** **PIÙ VALORE E PRESTIGIO** al tuo salone.



COME: Frangiu è in grado di soddisfare anche ogni esigenza di marketing per dare maggior pregio e visibilità alla tua nuova linea, fornendoti tutto il **materiale pubblicitario** di cui pensi che potresti avere bisogno, dalla ricevuta fiscale al biglietto da visita, dalla carta intestata al poster, dal banner alla realizzazione del sito internet e ai post su Facebook.







Catalogo Prodotti

Presentazione linee prodotto

BARBER

Una linea professionale di prodotti di alta qualità dedicata agli uomini che vogliono prendersi cura dei loro capelli, della loro barba e della pelle del loro viso.

Gli attivi contenuti nei prodotti esplicano azioni mirate per le diverse esigenze con risultati unici.

STELO - CAPELLI SECCHI O DISIDRATATI

I nostri capelli subiscono, giorno dopo giorno, gli insulti del tempo, sia atmosferici, sia meccanici. Il danno meccanico più frequente e più ripetitivo è sicuramente quello causato da pettine e spazzola, che provocano un evidente danno cuticolare, che può culminare nella completa rimozione delle squame. Sole, vento, pioggia, calore danneggiano i nostri capelli agendo per via ossidante sul pigmento melaninico, il che non provoca soltanto una variazione del colore dei capelli, ma ogni fibra viene indebolita, il capello si allunga e appare debole e opaco. Tutto questo, unito allo stress della vita moderna, unito all'aumentato inquinamento ambientale, hanno portato ad un crescente bisogno di migliori prodotti capillari al fine di prevenire e trattare questi danni. Un trattamento per capelli tendenzialmente secchi deve:

- 1) Apportare al capello tutti quei nutrienti necessari ad assicurare e restituire la normale idratazione e luce;
- 2) Ristabilire la normale compattezza del capello;
- 3) Eliminare l'elettrostaticità;
- 4) Proteggere da agenti esterni dannosi (vento, inquinamento, etc.) e da asciugature aggressive.

STELO - LINEA RICCI-ANTICRESPO

I capelli ricci, siano essi naturali o artificiali, sono una condizione transitoria. Le ondulazioni naturali hanno la tendenza a diminuire col passare degli anni o in corrispondenza di particolari stress psico-fisici (gravidanza, menopausa ecc.).

Le ondulazioni artificiali, persino quelle "permanenti", regrediscono più o meno velocemente con i passaggi del pettine, i lavaggi, altri trattamenti chimici oppure, semplicemente, perché il capello ricresce. Con questi presupposti questa linea si propone di mantenere l'elasticità e il volume del ricciolo, venendo incontro alle esigenze di chi vuole mantenere la propria acconciatura sempre come appena fatta.

STELO - HAIRBOT-OX - TRATTAMENTO EFFETTO BOTULINO

Trattamento utilizzato per donare nuova luce e corpo ai capelli. Subito è stato chiamato "Botulino per capelli", in realtà non contiene questa tossina. La formula, infatti, contiene un insieme di principi attivi che aiutano a idratare, ammorbidire e nutrire i capelli, soprattutto se danneggiati da colorazioni, cloro e sole. In sostanza si tratta di un insieme di attivi che aiutano a rendere più corposo il capello. Linea studiata per il trattamento dei capelli aridi, sfibrati e danneggiati, con principi attivi specifici ad azione riparatrice e anti-age, in grado di agire sulla struttura capillare attraverso azioni sinergiche: Ceramidi, cheratina, collagene, acido ialuronico e Olio di Pistacchio. Questo mix facilita la giusta coesione delle squame per un capello subito corposo, lucido, "rigenerato e riparato".

STELO - RICOSTRUZIONE

È risaputo che stress, affaticamento, carenza di sostanze nutrizionali, aggressioni essiccanti dell'inquinamento atmosferico, del vento, del sole e delle tecniche di asciugatura si ripercuotono sulla salute e sulla bellezza del capello, provocando l'apertura delle squame della cuticola. In più non dobbiamo dimenticare che i nostri capelli nascono all'interno del follicolo pilifero, il quale riceve nutrimento attraverso il sangue e, se quest'ultimo è carente, per esempio di ferro, la capacità di crescita della capigliatura si altera e rallenta. Il capello, impoverito dalle sostanze nutritive necessarie al suo sviluppo diventa sempre più fragile e arido. Esteticamente apparirà sfibrato, elettrizzato, privo di vitalità e con tendenza a spezzarsi, con doppie punte. Ci sono poi altre alterazioni congenite del capello come la Tricoressi nodosa che si manifesta già nell'infanzia e si presenta con delle nodosità disseminate lungo il fusto del capello. Di fronte a tali fenomeni, è indispensabile avvalersi di prodotti altamente qualitativi in grado di:

- mantenere costante il grado di idratazione;
- apportare sostanze nutritive per favorire lo sviluppo e la corporizzazione dello stelo;
- ricostruire e condizionare il capello favorendo la chiusura delle squame della cuticola;
- svolgere azione protettiva sul capello particolarmente sensibile.

STELO - CAPELLI LISCI O STIRATI

I capelli naturalmente lisci sono spesso indisciplinati e difficili da trattare; i capelli stirati sono solitamente molto crespi a causa dei trattamenti subiti (spazzola, piastra, ...). I prodotti per il trattamento dei capelli indisciplinati, crespi e/o leggermente mossi su cui facilitare la piega liscia hanno lo scopo di ridisciplinare, ammorbidire e donare lucentezza ai capelli, abbattere il volume, idratare e facilitare la distensione della fibra capillare e la giusta coesione delle squame per un liscio perfetto.

Vengono utilizzati a tale scopo attivi ad effetto condizionante e di controllo del volume per rendere il capello scorrevole al pettine e facilmente trattabile, attivi ad effetto luce e attivi ad azione protettiva e preventiva contro i danni dovuti essenzialmente all'azione del calore del phon o della piastra durante la stiratura.

STELO -VOLUME PER CAPELLI SOTTILI

Fini come la seta e come la seta belli ma delicati. I capelli sottili non presentano particolari problemi, sono semplicemente più esili degli altri perchè hanno un diametro inferiore. Per questo, pur essendo sani sono più vulnerabili e più esposti, e vanno trattati tenendo conto delle loro caratteristiche. È una differenza che possiamo osservare quotidianamente: ci sono capelli grossi, cioè con un diametro relativamente grande, e capelli più sottili, ovvero con un diametro inferiore. Volendo essere più precisi: mentre un capello normale ha un diametro medio di 80-100 micron, un capello sottile presenta un diametro inferiore a 70 micron. Non è né un difetto né una malattia, ma poiché la resistenza del capello è data dallo spessore del suo diametro, è chiaro che i capelli sottili sono anche più delicati di fronte alle aggressioni esterne; inoltre la loro caratteristica strutturale incide negativamente a livello estetico in quanto l'acconciatura risulta priva di corpo e di volume. In presenza di capelli deboli e sottili è indispensabile evitare spazzolature troppo energiche, l'uso prolungato del phon (nemico numero uno della loro delicata struttura), gli shampoo sgrassanti e naturalmente le sostanze chimiche utilizzate per la tintura, la decolorazione e la permanente; in quest'ultimo caso è necessario utilizzare dopo ogni trattamento un prodotto trattante che nutra e che corporizzi il capello.

SPORT E SOLARI ALL'OLIO DI MONOI

Una linea pensata per capelli e corpo esposti al sole, con filtri naturali di protezione dai raggi uv e principi attivi che contrastano l'effetto salsedine e gli effetti di disidratazione su capelli e corpo, o per chi fa sport e ha bisogno di prodotti pratici (come il doccia shampoo 2 in 1) e per reidratare la pelle o ristrutturare i capelli dopo le frequenti docce.

STELO - CAPELLI COLORATI

Cambiare il colore dei capelli è oggi un'abitudine molto diffusa, tramite tinture permanenti, semi-permanenti o temporanee. Di queste tre, le ultime due colorano il capello per semplice deposito di pigmenti colorati sulla superficie, non necessitano di acqua ossigenata, resistono a pochi lavaggi e hanno, quindi, carattere transitorio. Le tinture permanenti, invece, sviluppano il colore con una vera e propria reazione chimica promossa dall'acqua ossigenata e dagli alcali in esse presenti. Il colore in questo processo risulta intrappolato nel fusto e non viene eliminato con il lavaggio. Tuttavia l'azione combinata di ossigeno e ammoniaca provoca alterazioni alla struttura cheratinica come apertura delle squame e indebolimento ma anche sviluppo di radicali liberi responsabili della degradazione delle proteine e degli stessi pigmenti coloranti con conseguente perdita di lucentezza e corpo e sbiadimento del colore. Un trattamento destinato a capelli colorati deve prefiggersi due scopi:

- 1) mantenere intatta la superficie del capello sia richiudendo le squame rialzate dall'applicazione di una tintura permanente sia proteggendolo dagli agenti esterni con un efficace film protettivo;
- 2) contrastare le reazioni indotte dalla presenza di radicali liberi al fine di preservare da un lato le strutture proteiche del capello quindi la sua integrità e dall'altro i pigmenti coloranti per mantenere la tinta più brillante e più duratura.

PRODIGY TRATTAMENTO INTENSIVO CON KOPEXIL PER CAPELLI TENDENTI ALLA CADUTA

È noto che la perdita di una cinquantina di capelli (fino anche a un centinaio) è perfettamente fisiologica. Il diradamento dei capelli con l'età è un fenomeno che si verifica sempre ed è perfettamente naturale. Ma la perdita dei capelli può essere un sintomo di qualcosa che non funziona: uno squilibrio ormonale, una carenza dietetica oppure semplicemente stress. Parrucchieri, dermatologi e psicologi sono concordi nell'imputare allo stress prolungato della vita moderna, la sofferenza della capigliatura sia maschile che femminile. Tale situazione provoca il restringimento dei vasi sanguigni del cuoio capelluto che porterebbero meno nutrimento e meno ossigeno ai bulbi piliferi indebolendoli. Inoltre, sotto stress, aumentano gli ormoni androgeni, i quali stimolano le ghiandole sebacee a produrre più sebo, queste ultime, iperstimolate, si ingrossano e contribuiscono a comprimere i vasi sanguigni e a ridurre la circolazione. Per ovviare a questo stato di cose, è stata formulata una linea specifica di prodotti per il trattamento preventivo della caduta dei capelli, migliorarne l'aspetto, al fine di farli apparire più brillanti, e di migliorarne la ricrescita.

La linea caduta sfrutta un principio attivo noto, la stessa molecola del **AMINEXIL**, nome commerciale **KOPEXYL**.

ENERGIZZANTE PER CAPELLI DEBOLI O FRAGILI

Capelli e capigliatura rappresentano un potente mezzo di comunicazione sociale. In un'epoca come la nostra in cui il complesso dell'aspetto fisico di un individuo è così determinante per la sua vita di relazione, i capelli non possono non assumere un'importanza decisiva. La perdita di capelli può quindi essere vissuta, come la perdita di un qualsiasi altro organo visibile del corpo, come un fatto traumatico. È noto che la perdita di una cinquantina di capelli (fino anche a un centinaio) è perfettamente fisiologica. Il diradamento dei capelli con l'età è un fenomeno che si verifica sempre ed è perfettamente naturale. Ma la perdita dei capelli può essere un sintomo di qualcosa che non funziona: uno squilibrio ormonale, una carenza dietetica oppure semplicemente stress. Parrucchieri, dermatologi e psicologi sono concordi nell'imputare allo stress prolungato della vita moderna, la sofferenza della capigliatura sia maschile che femminile. Tale situazione provoca il restringimento dei vasi sanguigni del cuoio capelluto che porterebbero meno nutrimento e meno ossigeno ai bulbi piliferi indebolendoli. Inoltre, sotto stress, aumentano gli ormoni androgeni, i quali stimolano le ghiandole sebacee a produrre più sebo; queste ultime, iperstimolate, si ingrossano e contribuiscono a comprimere i vasi sanguigni e a ridurre la circolazione.

CUTE - CUTE CON FORFORA

La pitiriasi semplice, comunemente detta forfora, è quella manifestazione desquamante a piccole squame bianco-grigiastre che colpisce moltissime percentuali di persone tra i 20 e i 30 anni, diventando poco frequente dopo i 50 anni. È causata da un accelerato ricambio delle cellule epidermiche che, a causa dell'aumento di velocità di migrazione, non riescono a raggiungere la completa maturazione prima di distaccarsi. Si formano pertanto delle squame bianche o grigiastre (ammassi di cellule cornee), localizzate in chiazze o diffusamente distribuite su tutto il cuoio capelluto. Clinicamente si distinguono una pitiriasi secca, nella quale il cuoio capelluto è coperto da piccole squame molto fini di facile distacco, con cute normale e modesto prurito, da una pitiriasi grassa o steatoide, nella quale squame più grosse, untuose e giallastre, aderiscono ad un cuoio capelluto talvolta leggermente eritematoso e trasudante; in questo caso il paziente può riferire leggero prurito. Nelle forme miti è considerata un fenomeno parafisiologico e non danneggia la salute dei capelli, solo casualmente può abbinarsi a seborrea e calvizie androgenetica. Consideriamo quindi la forfora essenzialmente un disturbo estetico che si può controllare con l'uso di prodotti appropriati.

CUTE - CUTE GRASSA

I capelli grassi devono essere trattati con dolcezza, procedendo per gradi, in modo da correggere il loro difetto senza irritare la cute, disidratare troppo le punte o addirittura aggravare ulteriormente il fenomeno; infatti, più si sgrassa il cuoio capelluto, più le ghiandole sebacee sono indotte a produrre sebo e i capelli si ungono ancora più rapidamente, con il risultato che le punte tenderanno a diventare sempre più secche e le radici sempre più grasse. Come avviene su tutte le altre parti del corpo, ogni ghiandola sebacea annessa al follicolo pilifero ha lo scopo di produrre una sostanza grassa, il sebo appunto, che svolge un'importante azione protettiva nei confronti degli agenti esterni. In pratica, se non ci fosse il sebo, i capelli rimanendo senza le difese necessarie (manto idro-lipidico naturale), diventerebbero presto così aridi da spezzarsi al primo trauma e sarebbero terreno di facile conquista per molti microrganismi nemici. L'attività delle cellule sebacee è legata oltre che alla distruzione dell'Enzima 5-alfa-reduktasi e all'azione degli ormoni androgeni, anche da fattori ereditari. Le cause che possono condurre all'anomalia della seborrea sono quindi molteplici sia a carattere esterno che interno. Per facilitare la diagnosi di un capello grasso è sufficiente prestare attenzione a semplici ma significativi segnali d'allarme:

ANALISI DELLA CUTE

- sulla cute è visibile la presenza di grasso;
- la cute si presenta arrossata in alcune zone;
- si sviluppa cattivo odore in seguito all'alterazione del sebo.

ANALISI DEL CAPELLO

- i capelli si presentano untuosi, opachi, e più scuri del colore naturale, soprattutto se bagnati.
- i capelli non hanno volume e tendono a dividersi in ciocche.
- l'acconciatura non risulta compatta;
- la lunghezza è unta ma le punte sono sfibrate e secche.

Chi viene colpito da tale problema, deve consultare il proprio parrucchiere di fiducia (in veri e propri casi di dermatite seborroica grave associata a dolore cutaneo è consigliato consultare il dermatologo), che dopo un'accurata ed attenta diagnosi consiglierà il trattamento più adeguato a seconda del tipo di seborrea da curare, se "fluente" o "cerosa". La Seborrea Fluente si manifesta con cute grassa e capelli grassi, mentre la Seborrea Cerosa presenta cute grassa, ma lunghezze e punte secche e sfibrate. La prima viene solitamente trattata con prodotti specifici per i capelli grassi, la seconda associa solitamente prodotti specifici sebonormalizzanti con prodotti idratanti.

STELO - MASCHERE COLORATE RISTRUTTURANTI

Il principio d'azione della colorazione diretta sfrutta molecole colorate già pronte. Queste molecole sono presenti in forma di sostanze coloranti visibili. Si tratta di sostanze coloranti dirette, a carica positiva, che si fissano sui capelli ma non vi penetrano. La capacità di aderire dipende dalla struttura dei capelli: i pigmenti cationici si ancorano meglio sui capelli porosi che sulle strutture sane. Mediante la forza di attrazione delle diverse cariche, questi pigmenti a carica positiva vengono fissati sulla superficie dei capelli, ma possono essere rimossi dallo shampoo. La colorazione diretta non richiede assidante, infatti i prodotti appartenenti a questa categoria sono pronti all'uso, non devono, cioè, essere miscelati; questo tipo di colorazione non sollecita la struttura dei capelli, conferisce loro una naturale brillantezza ed è indicata per coprire i primi capelli bianchi.

CUTE - CUTE DELICATA

Il cuoio capelluto, con la normale emissione di sebo (manto idro-lipidico naturale), viene protetto da una naturale barriera: protettiva, che difende dagli agenti biologici (batteri, virus, etc) e dagli agenti chimici e fisici; il film idro-lipidico, infatti, neutralizza ogni sostanza nociva prima che entri in contatto con gli organi sottostanti; immunologica, in quanto, le cellule individuando ogni sostanza estranea, ne predispongono le opportune difese; il cuoio capelluto, sottoposto continuamente ad aggressioni esterne che ne compromettono la naturale protezione e ne alterano la corretta funzionalità, perde progressivamente la sua efficacia difensiva, che visibilmente si traduce in secchezza cutanea, arrossamento, prurito con una conseguente sensibilizzazione del capello. In presenza di tali fenomeni si può parlare tranquillamente di una vera e propria anomalia del cuoio capelluto e dei capelli, conosciuta come "cute delicata" (non si parla di anomalia quando la delicatezza cutanea è di origine fisiologica). Le cause primarie che portano un cuoio capelluto sano a segnalare forte sensibilizzazione e delicatezza, sono soprattutto quelle d'origine esterna.

- Trattamenti Chimici: quali coloranti, decoloranti e permanenti;
- Temperatura Eccessiva: il calore del phon, del casco e dell'esposizione solare;
- Prodotti Cosmetici Aggressivi: l'uso prolungato di prodotti qualitativamente scadenti;
- Inquinamento Atmosferico.

DERIVAZIONE NATURALE

La grande sensibilità, oggi sempre più diffusa, per formulazioni naturali e rispettose dell'ambiente trova nei prodotti di questa linea alleati di bellezza in piena armonia con la natura. Secondo la nostra filosofia, utilizziamo al meglio delle loro proprietà materie prime di origine naturale che in questa linea arrivano a costituire il **98,5%** del totale.

Inoltre, la linea unisce ingredienti di grande qualità attentamente selezionati e packaging ecosostenibili riciclati al 100%: oltre al contenuto, anche il contenitore sceglie il rispetto per la natura. Su entrambi i fronti, tecnologie all'avanguardia ci hanno permesso di ottenere una linea di prodotti professionali d'eccellenza, performanti e creati secondo natura: i principi attivi provenienti da agricoltura biologica e i flaconi in plastica riciclata contribuiscono infatti a ridurre l'impatto ambientale, un primo importante passo verso un ambiente più sano.

CUTE - TRATTAMENTO D'URTO ANTI-POLLUTION

Polveri sottili, pm10, radiazioni, buco dell'ozono, raggi UV, fumo, gas serra, sostanze inquinanti mantenute nell'ambiente attraverso la nebbia,... sono tutti nemici molto aggressivi dei nostri capelli e ne causano l'invecchiamento precoce indotto.

- Lo smog è la miccia che accende i processi ossidativi, generando così i temutissimi radicali liberi responsabili di disidratazione e invecchiamento.

- I capelli perdono proprietà sensoriali per effetto di nebbia e fumo e le cuticole sono soggette a ossidazione di amminoacidi, con conseguente aumento della tendenza alla formazione di sebo.

È possibile difendere i nostri capelli da tutto ciò, scegliendo un percorso in stile urban cosmetic che prevede un percorso di rigenerazione e protezione per un risultato di un capello protetto e sempre sano, con un trattamento d'urto che rimuove le tossine presenti nel cuoio capelluto assorbite da un ambiente esterno saturo di inquinamento e metalli pesanti, ridonando ossigenazione e leggerezza. Il trattamento fonde benessere e relax ad un'azione curativa, da iniziare in salone una volta al mese e proseguire a casa con il mantenimento per proteggere e preservare la cute dalle tossine.

Il mantenimento contiene HYDROPOMR® (derivato dal pomodoro) ad azione anti-radicalica, protettiva contro le polveri sottili, anti-aging e UV-protettivo: la sua efficacia antipollution è stata testata mettendo a confronto l'azione di due formulazioni: una formulazione base additivata di vitamina E e una formulazione base additivata di Hydropom®; i due prodotti sono stati spalmati su un supporto inerte e posizionati in due differenti zone di Bologna, una zona a traffico intenso e una zona verde per 12 ore; successivamente è stata testata la rispettiva capacità protettiva residua, misurando la degradazione dell'azione antiossidante attraverso il dosaggio del marker metabolico: con l'accumulo di sostanze inquinanti, la formulazione contenente solo vitamina E perde oltre il 40% della sua azione antiradicalica, la formulazione contenente Hydropom® invece mantiene la sua efficacia anche a fronte di alti livelli di inquinamento, con conseguente protezione efficace a supporto del nostro sistema naturale di difesa contro gli inquinanti a cui siamo giornalmente esposti.

STELO - BIONDI

Una nuova luce per i capelli biondi. Linea che protegge il biondo brillante dei capelli, colorati o naturali, che gli agenti esterni tendono a opacizzare. Ne rispetta la delicatezza e la sensibilità donando nutrimento e luminosità. Contiene pigmenti tonalizzanti per risaltare i riflessi dorati.

STELO - ANTIGIALLO

Linea pensata per capelli grigi, bianchi e biondi, ma adatta anche per capelli rossi, decolorati e con mechès: agisce sull'eliminazione dei riflessi giallo-rossi conferendo al capello una tonalità neutra o fredda.

TECNICI

Polvere decolorante compatta
Polvere decolorante 9 toni con Poor-Flex
Correttore del colore in crema
Addensante molecolare
Crema barriera & Smacchiatore 2 in 1

Acceleratore di posa
Trattamento ristrutturante
Spray multifunzione remineralizzante
Permanente Sm@rt, classica e fissaggio

COLORAZIONE PERMANENTE

Tipologia di capelli: di capelli ne esistono tre tipi diversi divisi per etnia.

- 1- di origine caucasica cimotrichi (europa russia india alcune zone del medio oriente...) liscio morbido mosso o riccio "boccoloso"
- 2- di origine asiatica lissotrichi (cina) liscio e spesso.
- 3- di origine africana ulotrichi (negroide) riccioa sezione piatta crespo.

Colorazione permanente ad ossidazione: utilizza solitamente pigmenti incolore che si attivano in presenza di un ossidante (acqua ossigenata). All'interno di queste formulazioni troviamo sempre un alcalinizzante (tipo ammoniac) che è il componente indispensabile affinché il capello possa gonfiarsi/aprirsi e tutte le sostanze della miscela possano entrare al suo interno. Tali sostanze sono necessarie per attivare l'acqua ossigenata o crema ossidante che viene miscelata alla crema colorante. La tintura ad ossidazione ha la possibilità di coprire totalmente i capelli. Nella corteccia del capello, l'acqua ossigenata ha il ruolo fondamentale di ossidare/schiarire i pigmenti naturali contenuti permettendo ai pigmenti coloranti "chimici" di sviluppare e di fissarsi in modo definitivo. In questo modo si ha una modifica definitiva del colore dei capelli che non può essere eliminato con i lavaggi successivi. Le nuove molecole di pigmento così formate si distribuiscono in modo sottile ed uniforme sul capello.

GROOMING
FOR MAN

barber
line



4 MAIN





CARATTERISTICHE

Bagno lavante con tensioattivi a basso impatto, svolge azione igienizzante e detossinante sia su capelli che barba grazie all'olio essenziale di cajeput.

DA UTILIZZARE PRIMA DEL TONICO RIVITALIZZANTE COME TRATTAMENTO ANTICADUTA.



Bagno igienizzante Detoxifying bath

ANTICADUTA
FASE 1

Barba
Capelli

PRINCIPI ATTIVI



CANFORA

Favorisce l'assorbimento dei principi attivi.



ESTRATTO DI GINSENG

Stimolante vitalizzante.



OLIO ESSENZIALE DI CAJEPUT

L'essenza è un olio mobile che oscilla dal blu al verde. Ha una fragranza canforata simile a quella dell'eucalipto. Ottimo come igienizzante ed antisettico; disinfetta contrastando la formazione di batteri.



OLIO ESSENZIALE DI ROSMARINO

Il Rosmarino in botanica appartiene alla famiglia delle Labiatae e viene indicato con il nome di Rosmarino officinalis. Da esso si ottiene un olio essenziale costituito da Borneolo, Canfora e Pinene, dotato di proprietà batteriostatiche (cioè combatte lo sviluppo dei batteri), tonico stimolanti (cioè dà energia) e regolatrice della flora batterica.



MENTOLO

Il Mentolo agisce con un'azione igienizzante e rinfrescante.



BALSAMO FIORAVANTI

Miscela di derivati naturali ad effetto tonico-stimolante e lenitive, contiene: aloe, mirra, calamo, angelica, zedoaria, elettaria, chiodi di garofano, pepe nero, zenzero, noce moscata.

MODO D'USO

Applicare sui capelli e barba bagnati, massaggiare quindi risciacquare con abbondante acqua tiepida.

Disponibile nei formati

Bustina 10 ml
Cod. Z001BUST



Flacone ambrato 250 ml
Cod. Z001



Flacone ambrato 1L
Cod. Z002M



Tonico rivitalizzante Revitalizing tonic

ANTICADUTA
FASE 2

Cute



CARATTERISTICHE

Lozione tonico stimolante e detossinante del cuoio capelluto. Con i suoi olii essenziali di cajeput, rosmarino ed estratto di ginseng, è indicata per il trattamento dei capelli tendenti alla caduta, energizzando e rivitalizzando il bulbo pilifero.

DA UTILIZZARE PRIMA DEL TONICO
RIVITALIZZANTE COME TRATTAMENTO
ANTICADUTA.

pH
4-4,5

PRINCIPI ATTIVI



CANFORA

Favorisce l'assorbimento dei principi attivi.



ESTRATTO DI GINSENG

Stimolante vitalizzante.



OLIO ESSENZIALE DI CAJEPUT

L'essenza è un olio mobile che oscilla dal blu al verde. Ha una fragranza canforata simile a quella dell'eucalipto. Ottimo come igienizzante ed antisettico; disinfetta contrastando la formazione di batteri.



OLIO ESSENZIALE DI ROSMARINO

Il Rosmarino in botanica appartiene alla famiglia delle Labiatae e viene indicato con il nome di Rosmarino officinalis. Da esso si ottiene un olio essenziale costituito da Borneolo, Canfora e Pinene, dotato di proprietà batteriostatiche (cioè combatte lo sviluppo dei batteri), tonico stimolanti (cioè dà energia) e regolatrice della flora batterica.



MENTOLO

Il Mento agisce con un'azione igienizzante e rinfrescante.



BALSAMO FIORAVANTI

Miscela di derivati naturali ad effetto tonico-stimolante e lenitive, contiene: aloe, mirra, calamo, angelica, zedoaria, elettaria, chiodi di garofano, pepe nero, zenzero, noce moscata.

MODO D'USO

Applicare dopo lo shampoo direttamente sulla cute e massaggiare per favorire l'assorbimento, non risciacquare.

CICLO DI TRATTAMENTO CONSIGLIATO

Fase d'urto: 1 applicazione quotidiana per almeno 2 mesi.

Mantenimento: 2-3 applicazioni settimanali per almeno 2 mesi.

Disponibile nei formati

Spray ambrato 250 ml
+ scatola pvc trasparente



COD. Z003





Bagno purificante

Purifying bath

PRINCIPI ATTIVI



ZINCO PIRITIONE

Attivo specifico antiforfora, agisce come antimicotico. Riporta il cuoio capelluto alle condizioni fisiologiche ottimali, riducendo in maniera evidente la presenza di forfora.



TEA TREE OIL

Olio essenziale di Melaleuca Alternifolia, noto per le sue proprietà igienizzanti, purificanti e batteriostatiche, esercita azione igienizzante sulla cute con forfora. È ampiamente utilizzato come antisettico ed antifungino. L'olio si è infatti dimostrato attivo nei confronti di gram+ e gram-, funghi e lieviti.



EUCALIPTOLO

Ad azione igienizzante, rinfrescante e balsamico; esercita inoltre azione deodorante.

MODO D'USO

Applicare il prodotto sul cuoio capelluto e massaggiare delicatamente emulsionando. Lasciare in posa 2-3 minuti e risciacquare con abbondante acqua tiepida.

CARATTERISTICHE

Bagno ad effetto gommage, facilita l'eliminazione delle scaglie ancora saldamente attaccate al cuoio capelluto e del sebo in eccesso, grazie alla base formulativa che aderisce al sebo e alle scaglie di forfora ancorate al cuoio capelluto.

L'opportuno dosaggio dei tensioattivi ed il pH fisiologico della formulazione permettono una detersione delicata che non aggredisce il cuoio capelluto; viene così evitato l'effetto "rebound" affrontando il problema della forfora nel pieno rispetto del normale equilibrio idrolipidico della cute. La sua azione specifica nella prevenzione della forfora è dovuta alla presenza dello Zinco Piritione ad azione antimicotica in grado di combattere in maniera evidente la formazione della forfora stessa. Il bagno esercita inoltre azione igienizzante e rinfrescante grazie alla presenza dell'Eucaliptolo e del Tea Tree Oil, conferendo una delicata sensazione di freschezza sulla cute.

pH
5-5,5

Disponibile nei formati

Bustina 10 ml



Cod. Z018BUST



Fiacone ambrato 250 ml



Cod. Z018BN





CARATTERISTICHE

Bagno scorrevole in formula opaca concepito con Argilla Bianca facilita la rimozione del sebo in eccesso attraverso una delicata azione esfoliante unitamente ad una preziosa azione assorbente. L'inserimento di un mix sinergico di oli essenziali (menta, lavanda e mentolo) conferisce ulteriore pregio alla formulazione cosmetica in quanto svolge un'accurata azione normalizzante, igienizzante e rinfrescante, donando una piacevole sensazione di freschezza. Contiene inoltre biozolfo, un attivo specifico normalizzante e seboregolatore.

pH
5-6

Bagno riequilibrante Equilibrium bath

Capelli

PRINCIPI ATTIVI



ARGILLA BIANCA (CAOLINO)

Dalla proprietà assorbente e purificante. Il caolino è un'argilla naturale che si presenta nella forma di una polvere bianca impalpabile, tipo farina.

È il tipo di argilla derivata dalla decomposizione di rocce granitiche e scientificamente viene chiamata caolinite.

Il Caolino come molte argille contiene alluminio, potassio, calcio, sodio, magnesio e in quantità minori anche i minerali come ferro, mercurio, piombo, rame, argento, oro e stagno.

È una delle argille più indicate per esfoliare dolcemente l'epidermide e svolgere azione assorbente e drenante del sebo. Già lavata dai ruscelli e dalle acque piovane, viene poi ulteriormente purificata da sofisticati procedimenti tecnologici. Aggiunta a creme o a ingredienti nutritivi, non si limita a svolgere il ruolo di "carta assorbente" nei confronti del sebo, ma stimola anche l'attività dei fibroblasti, le cellule del derma deputate alla formazione di collagene ed elastina e svolge azione antinfiammatoria.



OLIO ESSENZIALE DI MENTA

L'essenza è fluida, limpida, da incolore a giallo chiaro. Ha profumo inconfondibile e penetrante.

È una sostanza estremamente complessa dal punto di vista chimico, ma il componente fondamentale è il mentolo. La menta presenta uno spiccato potere anestetico, che risulta importante in caso di prurito o piccole escoriazioni. Svolge attività rinfrescante e deodorante, proprietà importante per attenuare lo sgradevole odore del sebo ossidato.



OLIO ESSENZIALE DI LAVANDA

Svolge azione dermopurificante, normalizzante della secrezione sebacea sul cuoio capelluto, e rinfrescante.



MENTOLO

Azione rinfrescante e balsamica; dona una piacevole sensazione di freschezza e contribuisce a eliminare i cattivi odori dovuti alla cute grassa.



BIOZOLFO

Attivo specifico con elevate proprietà purificanti e seboregolanti.

MODO D'USO

Applicare il prodotto a capello umido. Massaggiare delicatamente emulsionando. Lasciare agire per 3 minuti e risciacquare con abbondante acqua tiepida. Si consiglia una successiva applicazione.

Disponibile nei formati

Bustina 10 ml



Cod. Z019BUST



Flacone 250 ml



Cod. Z019BN





CARATTERISTICHE

Coadiuvante nella ripresa di respiro del cuoio capelluto

Bagno formulato con tensioattivi delicati, a pH fisiologico, ideale per la detersione di tutti i tipi di capelli e barba, rispettandone il normale equilibrio idrolipidico e rendendoli morbidi, lucenti e facilmente pettinabili grazie al suo effetto condizionante. Contiene estratti di Alghe (chlorella e fucus), olio essenziale di Menta, Tea Tree Oil (olio essenziale di Melaleuca Alternifolia igienizzante e purificante, ad azione igienizzante sulla cute e sulla pelle), Timo (olio essenziale ad azione purificante, deodorante, igienizzante e rinfrescante), Pantenolo (ad azione nutriente e rinforzante).

pH
5,5 - 6,5

Bagno anti inquinamento Anti-pollution bath

Barba
Capelli

PRINCIPI ATTIVI:



TEA TREE OIL

Olio essenziale di Melaleuca Alternifolia, noto per le sue proprietà igienizzanti, purificanti e batteriostatiche, esercita azione igienizzante sulla cute;



TIMO

Olio essenziale che esercita azione purificante, deodorante, igienizzante e rinfrescante.



PANTENOLO

La vitamina B5 è importantissima per i capelli, nella misura in cui è responsabile in modo diretto della loro salute. Una carenza di questa vitamina è subito evidente, perché i capelli tendono a opacizzarsi, a perdere lucentezza e, progressivamente, la vitalità.

Il pantenolo è una provitamina della vitamina B5, chiamata anche acido pantotemico, la cui efficacia si esprime in particolare sui capelli.

Il pantenolo contribuisce alla salute dei capelli con la sua spiccata azione idratante prevenendo disidratazione e fragilità e li rinforza aiutando a prevenire le doppie punte e a ridurre la fragilità del capello.



ALGA CLORELLA

La Clorella, o alga clorella, è una microalga unicellulare che vive nelle acque dolci. È considerata un'alga utile per disintossicare l'organismo dato che favorisce l'espulsione delle scorie e contrasta l'accumulo di metalli pesanti.



FUCUS

Il Fucus vesiculosus (o quercia marina), è un'alga che vive sulle rocce e sulle coste più fredde dell'Atlantico e del Mediterraneo. Può essere alto fino a un metro, con una base piatta divisa in lobi a uncino che fissano la pianta alle rocce o ad altri sostegni, e fronde verde oliva o bruno; delle vescichette ellittiche piene d'aria fanno galleggiare la pianta. Tra i componenti dell'alga, si trovano: acido alginico, ascorbico, arachidonico, laurico, miristico, oleico e stearico; fucoidano; laminarina; luteina; clorofilla; mucillagini; proteine; sodio; vitamine: niacina, riboflavina, tiamina, vitamina C; minerali: alluminio, arsenico, bromo, calcio, zinco, cromo, cobalto, fosforo, ferro, mercurio, magnesio, piombo, potassio, selenio, silicio, iodio.

MODO D'USO

Inumidire i capelli, il cuoio capelluto e la barba. Applicare circa 5/10ml di prodotto e massaggiare emulsionando. Risciacquare. Ripetere un'altra applicazione e lasciare in posa 2/3 minuti. Risciacquare con abbondante acqua tiepida.

Disponibile nei formati

Bustina 10 ml



Cod. Z020BUST



Fiacone ambrato 250 ml



Cod. Z020



Fiacone ambrato 1L



Cod. Z028M





CARATTERISTICHE

Doccia shampoo gel ad azione condizionante immediata, apporta luce e struttura al capello inaridito; arricchito con tensioattivi delicati e dermocompatibili, apporta morbidezza alla pelle. Contiene un filtro solare naturale ad azione protettiva contro i raggi UV.

Gel che deterge delicatamente corpo e capelli avvolgendoli in una soffice schiuma dalle note profumate della polinesia. Ricco di principi dermo purificanti e sali minerali, idrata la pelle e capelli conferendo energia e vitalità.



Doccia shampoo Shower shampoo

Capelli
Corpo

PRINCIPI ATTIVI



COLLAGENE

Crea una retina proteica con effetto protettivo e funzioni regolative; è infatti in grado di catturare sia l'acqua che le sostanze lipofile e di liberarle poi in modo selettivo. In questo modo si riduce la perdita dell'acqua e si regola l'equilibrio idrolipidico facendo sì che la struttura capillare risulti meno arida, più idratata e lucente. Ad azione riparatrice e nutriente, ostacola l'invecchiamento di pelle e capelli.



OLIO DI MONOI

Apporta emollienza e morbidezza. Esercita una importante azione emolliente e nutriente su corpo e capelli, dona luce e protezione, mantiene morbidi i capelli e idrata la pelle, aiuta a prevenire gli effetti di disidratazione causano perdita di elasticità, inaridimento e secchezza.



OLIO DI COCCO

La sua composizione lo rende adatto a essere facilmente assorbito dalla cute, lasciandola vellutata; è ideale la pelle secca e sensibile, in quanto agisce contro la disidratazione e gli arrossamenti causati per esempio dal freddo o dall'esposizione al sole. Ottimo emolliente, nutre e idrata pelle e capelli, rendendoli brillanti e soffici.

MODO D'USO

Applicare su corpo e capelli bagnati, emulsionare e risciacquare con abbondante acqua.

Disponibile nei formati





CARATTERISTICHE

Olio ammorbidente e districante per la barba, apporta scorrevolezza e luce. Il mix di oli naturali (oltre 83%) dalle proprietà emollienti (jojoba, pistacchio, ricino, girasole, nocciola di albicocca) è un valido aiuto nel prevenire secchezza e opacità. La fragranza di limone conferisce una sensazione di freschezza e pulizia.

Olio da Barba

beard oil

PRINCIPI ATTIVI



OLIO DI GIRASOLE

È l'olio estratto dai semi del girasole (*Helianthus annuus* L.) e da cultivar o varietà mutanti sviluppate appositamente per modificarne la composizione in acidi grassi. L'olio di semi di girasole contiene trigliceridi, con un elevato contenuto di acido linoleico. In cosmetica l'olio di girasole si comporta come emolliente, ammorbidendo e lisciando la pelle.



OLIO DI JOJOBA

Olio ricco in tocoferoli, antiossidanti naturali ad elevata azione protettiva; utilizzato solitamente per la sua azione nutriente, emolliente e rigenerante; contribuisce a ristabilire il normale equilibrio idro-lipidico del capello prevenendone l'impovertimento. Lascia il capello morbido, facile da pettinare e lucente.



OLIO DI RICINO

Il ricino è una pianta nativa dell'Africa tropicale, della famiglia delle euforbiacee. L'Olio di Ricino (*Ricinus communis*) trova indicazione in cosmetologia soprattutto per migliorare i capelli e le ciglia. È inoltre un ottimo ristrutturante e rinforzante cosmetico dei capelli. L'olio di ricino ha una buona affinità per la cheratina, principale costituente di peli, capelli ed unghie.



OLIO DI PISTACCHIO

Ha un alto contenuto di acidi grassi essenziali (oleico e linoleico) e Vitamina E che gli attribuiscono forti proprietà antiossidanti e proprietà rigeneranti dello stato superficiale dell'epidermide. Nella tradizione erboristica e cosmetica è utilizzato per la rigenerazione dei tessuti. Infatti l'olio di pistacchio, velocizza il processo di ricambio cellulare.



OLIO NOCCIOLA DI ALBICOCCA

L'olio di nocciolo di albicocca è molto ricco di antiossidanti, acidi insaturi (acido oleico e acido linoleico) e vitamina E ed estremamente ricco di vitamina A. È un olio a rapido assorbimento, unge poco ed è molto leggero. L'olio di albicocca è molto apprezzato in cosmetica naturale per le sue preziose proprietà, l'olio di nocciolo di albicocca viene utilizzato prevalentemente come emolliente ed elasticizzante, per donare nutrimento ed elasticità alla pelle o per nutrire i capelli.

MODO D'USO

Applicare il prodotto sulla barba precedentemente lavata. Non risciacquare.

Disponibile nei formati

Bustina 3 ml



Cod. Z027BUST



Fiacone vetro ambrato 30 ml



Cod. Z27.30





CARATTERISTICHE

Emulsione ad azione ammorbidente ed anti-crespo per barbe lunghe; con acido ialuronico, pantenolo ad azione idratante e proteine di soia protettive ed elasticizzanti. Emulsione morbida estremamente pratica all'uso svolge effetto umettante e condizionante, rendendo la barba morbida e disciplinata.

Fluida Barbe lunghe Long beard fluid

Barba

PRINCIPI ATTIVI



ACIDO JALURONICO

L'acido ialuronico a basso peso molecolare agisce invece in profondità penetrando fino agli strati profondi, stimolando la produzione fisiologica di proteine preposte alla compattezza e all'elasticità cutanea portando inoltre ad una diminuzione della profondità delle rughe.



PANTENOLO

La vitamina B5 è importantissima per barba e capelli, nella misura in cui è responsabile in modo diretto della loro salute. Una carenza di questa vitamina è subito evidente, perché tendono a opacizzarsi, a perdere lucentezza e, progressivamente, la vitalità.

Il pantenolo è una provitamina della vitamina B5, chiamata anche acido pantotenico, la cui efficacia si esprime in particolare su barba e capelli.

Il pantenolo contribuisce alla salute di barba e capelli con la sua spiccata azione idratante prevenendo disidratazione e fragilità e li rinforza aiutando a prevenire le doppie punte e a ridurre la loro fragilità.



PROTEINE DELLA SOIA

Svolgono una efficace azione condizionante e districante, nonché protettiva attraverso la chiusura delle squame e la formazione di un film protettivo che rende il capello scorrevole al pettine e gli conferisce elasticità, protezione e morbidezza.

MODO D'USO

Può essere applicato sia sulla barba umida che asciutta.

Disponibile nei formati

Bustina 3 ml



Cod. Z015BUST



Airless 100 ml



Cod. Z015





CARATTERISTICHE

Gel fluido indicato per tutti i tipi di pelle, grazie alla speciale formulazione ricca di emollienti naturali, Acidi della frutta e Proteine della seta, rinfresca, idrata e tonifica la pelle per una perfetta rasatura.

Gel per rasatura - Shaving gel

Barba

PRINCIPI ATTIVI



ACIDI DELLA FRUTTA

Sono sostanze ad azione idratante ed esfoliante/levigante, promuovono il rinnovo dell'epidermide e stimolano la produzione di collagene nel derma.



PROTEINE DELLA SETA

Chimicamente la seta è costituita principalmente da due proteine (fibroina e sericina) che apportano sul capello idratazione e protezione, e favoriscono un'azione rinforzante e corporizzante sul fusto formando uno strato protettivo senza nessun effetto di accumulo. Donano inoltre lucentezza e levigatezza.

MODO D'USO

Bagnare la pelle del viso con acqua tiepida, applicare il quantitativo necessario con leggero massaggio fino a formazione di una leggera e densa schiuma; quindi procedere alla rasatura, eliminare i residui con acqua, tamponare l'eccesso di acqua e applicare un velo di cremagel dopo barba.

Disponibile nei formati



Fiacone 150 ml

Cod. Z013



CARATTERISTICHE

Crema-gel ricco di principi attivi: collagene, elastina, acidi della frutta, bisabololo, allantoina, acido betaglicirretico, escina, oli vegetali; nutre, idrata, tonifica la pelle del viso e del collo, svolge azione anti-age, addolcente, lenitiva.

Crema-gel dopo barba - Gel cream aftershave *Barba*

PRINCIPI ATTIVI



COLLAGENE

Crea una retina proteica con effetto protettivo e funzioni regolative; cattura l'acqua e le sostanze lipofile e le libera poi in modo selettivo riducendo la perdita di acqua, regolando l'equilibrio idrolipidico. Riparatrice e nutriente, ostacola l'invecchiamento di pelle e capelli.



ELASTINA

Conferisce elasticità e tono all'epidermide. Oltre donare elasticità ai tessuti, mantiene idratate le fibre di collagene donando alla pelle un'aspetto morbido e vellutato contrastando il processo dell'invecchiamento.



ACIDI DELLA FRUTTA

Sono sostanze ad azione idratante ed esfoliante/levigante, promuovono il rinnovo dell'epidermide e stimolano la produzione di collagene nel derma.



ALLANTOINA

Principio attivo ad azione lenitiva anti-irritante.

MODO D'USO

Si applica dopo la rasatura, con leggero massaggio fino ad assorbimento; non unge.

Disponibile nei formati



Fiacone 50 ml

Cod. Z014



Siero con acido ialuronico

Serum with hyaluronic acid



CARATTERISTICHE

Siero di Acido ialuronico, Coenzima Q10 e Mucopolisaccaridi. Coadiuvante nel trattamento cosmetico di tutti i tipi di pelle, con tendenza a secchezza, disidratazioni, rughe. Svolge azione idratante, nutriente, anti-age, combatte efficacemente la formazione dei radicali liberi. Ottimo per le rughe della pelle del contorno occhi.

PRINCIPI ATTIVI



ACIDO JALURONICO

L'acido ialuronico a basso peso molecolare agisce invece in profondità penetrando fino agli strati profondi, stimolando la produzione fisiologica di proteine preposte alla compattezza e all'elasticità cutanea portando inoltre ad una diminuzione della profondità delle rughe.



COENZIMA Q10

Il coenzima Q10 è un potente antiossidante che si trova in quasi tutte le cellule del corpo. Per questo motivo è chiamato anche ubiquinone (o ubiquinone).

Esso si trova, in particolare, nelle membrane cellulari e nei mitocondri, organuli interni alle cellule, di solito a forma di bastoncino, che sono quelle che potremmo definire le centrali energetiche cellulari.

Una delle funzioni del coenzima Q10, anzi probabilmente la funzione basilare, è proprio quella di intervenire nelle reazioni chimiche interne a questi organuli, che permettono di recuperare l'energia contenuta negli alimenti e accumularla in molecole di adenosintrifosfato (ATP), perché sia conservata pronta all'uso.

Il coenzima Q10, chiamato anche vitamina Q, viene prodotto dall'organismo, ma la sua concentrazione si riduce in modo naturale con l'invecchiamento.



MUCOPOLISACCARIDI

I Glycosaminoglycans (o GAGs o mucopolisaccaridi) costituiscono la porzione amorfa o sostanza fondamentale del tessuto connettivo, la cui funzione consiste nel regolare la quantità di acqua presente nella pelle ed ha funzione di sostegno contribuendo al mantenimento del turgore, dell'idratazione e dell'elasticità. È quindi responsabile del turgore del derma e della sua resistenza ed elasticità in seguito alla compressione. Essendo composti idrofili, i Glycosaminoglycans possono legarsi molto facilmente con molecole d'acqua, fino a 1000 volte il loro volume, in virtù di questo aumentano le proprietà viscoelastiche della pelle e il tono cutaneo.

MODO D'USO

Applicare 6-8 gocce mattina e sera sulla pelle del viso, contorno occhi e collo con un leggero massaggio fino ad assorbimento.

Disponibile nei formati



Siero viso anti-age con Staminali Vegetali

Viso



CARATTERISTICHE

Concentrato di principi attivi quali: staminali vegetali di mela, staminali vegetali di uva, acido cogico, siegesbeckia orientalis extract, radosia rubescens extract, escina, acido malico, vitamina C, acido mandelico, acido fiitico, acido lattico, acido tartarico e filtro solare. Coadiuvante nel trattamento cosmetico di tutti i tipi di pelle, combatte lo stress ossidativo responsabile principale dell'invecchiamento cutaneo e delle discromie (macchie scure). Contribuisce a ristabilire il giusto tenore d'idratazione e di lipidi, rallenta l'azione dei radicali liberi attraverso l'azione degli antiossidanti. Inibisce l'azione degli enzimi che degradano le fibre del derma, accelera il turnover cellulare e stimola la produzione di collagene ed elastina e fibroblasti

PRINCIPI ATTIVI



CELLULE STAMINALI VEGETALI DI MELA E UVA

Le cellule staminali sono cellule non ancora specializzate dotate della capacità di trasformarsi in diversi altri tipi di cellule del corpo ed adattarsi a svolgere qualsiasi tipo di funzione attraverso un processo chiamato differenziazione cellulare. Hanno la capacità di compiere un numero illimitato di cicli replicativi in modo da mantenere la capacità di auto-rinnovamento. Le cellule staminali vegetali sono il "cuore" vitale delle piante, una fonte preziosa di principi attivi naturali presenti in tutte le specie vegetali; si trovano nelle gemme o nella parte terminale della radice, ma anche quando vengono "estratte" mantengono inalterate le straordinarie proprietà della natura e cioè la capacità di autoprotgersi, di autorigenerarsi e di riparare i danni causati dagli agenti atmosferici. Interagiscono con le cellule del derma stimolando i fibroblasti ed attivando i processi biochimici responsabili della completa rigenerazione cutanea, stimolando la formazione di collagene ed elastina con un visibile ed apprezzabile effetto anti-age, distendendo le rughe, preservando la vitalità della pelle e ritardando l'invecchiamento.



ALOE VERA

L'Aloe Vera è ricchissima di vitamine, sali minerali, amminoacidi e enzimi dalle proprietà nutrienti e rigeneranti. Inoltre, l'Aloe Vera stimola la sintesi dell'elastina e del collagene, due proteine essenziali che ostacolano l'invecchiamento. È nota per le sue spiccate proprietà antinfiammatorie e lenitive ed è ottima come applicazione esterna sulle pelli irritate e sensibili, cui dona immediato sollievo. Ha una elevata affinità con la pelle, riesce a penetrare in profondità apportando idratazione e, grazie agli amminoacidi contenuti, rivitalizza i tessuti.



ACIDO COGICO

Kojic Acid è un agente ad azione depigmentante prodotto dal metabolismo di funghi della specie *Aspergillus*. Presenta buone proprietà antiossidanti, antibatteriche ed antifungine. A contatto con aria e luce si ossida conferendo al prodotto in cui è inserita una colorazione scura.



ACIDO GLICOLICO

Viene ricavato da fonti naturali come la frutta, la barbabietola e la canna da zucchero. Il suo ridotto peso molecolare ne favorisce l'assorbimento nello strato corneo. L'esfoliazione dello strato superiore dell'epidermide ed il conseguente aumento della velocità di turn-over cellulare, produce un incremento dell'attività dei fibroblasti e della produzione di collagene ed elastina. Grazie alle sue proprietà cheratolitiche, è impiegato come esfoliante, antiageing, antiacne e schiarenti.

MODO D'USO

La sera applicare 10-12 gocce con leggero massaggio sulla pelle del viso, contorno occhi e collo.

Disponibile nei formati



Fiacone 30 ml

Cod. Z026



Fluido dopo barba

Fluid after shaving



CARATTERISTICHE

Fluido addolcente non grasso, emolliente ad azione disarrossante e lenitiva, grazie al contenuto di Allantoina e Lattato di Mentile.

Contiene inoltre Vitamina F, Aloe Vera con spiccate qualità anti-desquamazione, antinfiammatoria e anti age.

Ideale come dopo barba non alcolico ed in tutti i casi di pelle arrossata.



**TESTATO
PRESSO L'UNIVERSITA'
DEGLI STUDI DI PAVIA**

PRINCIPI ATTIVI



LATTATO DI MENTILE, ALLANTOINA

Effetto lenitivo e disarrossante:



ACQUA DISTILLATA DI CAMOMILLA

Proprietà disarrossanti, lenitive e decongestionanti. Stimola la funzionalità del microcircolo e l'attività dei fibroblasti con produzione della sintesi di collagene, fibre elastiche e acido ialuronico, favorendo così la riparazione dell'epidermide e del derma.



SUCCO DI ALOE

L'Aloe Vera è ricchissima di vitamine, sali minerali, amminoacidi e enzimi ad azione nutriente, emolliente e rigenerante. Inoltre, l'Aloe Vera, stimola la sintesi dell'elastina e del collagene, due proteine essenziali che ostacolano l'invecchiamento. È nota anche per le sue spiccate proprietà antinfiammatorie e lenitive.



UMECTOL (ATTIVO EMOLLENTE)

Complesso naturale, umettante e idrorestitutivo, in grado di assicurare alla struttura cheratinica dei capelli un elevato grado di igroscopia, favorendone l'idratazione e l'umidità necessaria per mantenere un fisiologico stato di emollienza, compattezza, flessibilità e morbidezza. Si oppone alle condizioni naturali o artificiali di disidratazione che producono secchezza, elettrostaticità e perdita di lucentezza.



VITAMINA F

In sostanza grassi acidi essenziali costituenti essenziali della membrana cellulare. Restituisce istantaneamente ai capelli rovinati e stressati un aspetto sano. È un prezioso alleato per i capelli e ne ristruttura le squame. Per le sue eccezionali proprietà eudermiche la vitamina F viene denominata anche la vitamina della pelle. Integrità di pelle e capelli è infatti preservata da questa vitamina. La sua mancanza si evidenzia spesso con eritemi e desquamazione del cuoio capelluto.



HELIOGENOL

Contiene antiossidanti naturali, i tocoferoli, che svolgono azione protettiva contro la formazione dei radicali liberi responsabili dell'invecchiamento. È in grado di stabilizzare il colore prolungandone la durata.

MODO D'USO BARBER SHOP

Applicare qualche goccia sul palmo della mano e distribuire con un leggero massaggio sul viso e collo.

Disponibile nei formati

Spray ambrato 100 ml
+ scatola pvc trasparente



Cod. Z006



Pasta di definizione modellante

Definition modeling paste

Styling



CARATTERISTICHE

Pasta modellante che definisce, sottolinea e accentua i particolari delle acconciature. Crea stile nei capelli conferendo luce naturale ed una buona tenuta dello styling nel tempo. Contiene inoltre cera d'api che assicura un'effetto opaco.

PRINCIPI ATTIVI



ACQUA DEL MAR TIRRENO

Acqua riconosciuta come apportatrice dei benefici oligoelementi presenti in natura e per la sua azione vitalizzante, antibatterica e purificante è da sempre impiegata nei più efficaci trattamenti di idroterapia. I Sali minerali e gli Oligoelementi disseteranno, rimiralizzeranno e rigenereranno i capelli in tutta la loro lunghezza con azione addolcente.



CERA D'API (CERA ALBA)

Sostanza solida, prodotta dalle api. L'ape secreta la cera per la costruzione del fave, la caratteristica celletta dove la regina depone le uova. La Cera d'api grezza viene poi purificata e sbiancata per dare origine alla cera bianca, o cera alba, utilizzata in campo cosmetico e farmaceutico per le sue proprietà nutrienti. Le proprietà cosmetiche della Cera d'api sono note da millenni. In ambito cosmetico e farmaceutico è ampiamente utilizzata per le sue proprietà emollienti.



OLIO DI RISO

Oltre che per le sue proprietà idratanti, emollienti e nutrienti, l'olio di riso è noto per il suo contenuto in γ -Orizanolo, filtro UV naturale che svolge azione protettiva contro le radiazioni solari proteggendo il capello, nonché il colore, dagli effetti dannosi delle stesse. Contiene inoltre alte percentuali di fitosteroli e di Vitamina E, che gli conferiscono ulteriori proprietà protettive.

MODO D'USO

Massaggiare una piccola quantità di pasta nelle mani, lavorarla e distribuirla su tutti i capelli sia bagnati che asciutti o solo su alcune ciocche.

Disponibile nei formati

Vaso bianco 100 ml



Cod. Z010



Vaso alluminio 100 ml



Cod. Z010AL



Pasta all'argilla bianca Modeling paste white clay

PRINCIPI ATTIVI



ACQUA DEL MAR TIRRENO

Acqua riconosciuta come apporta-trice dei benefici oligoelementi presenti in natura e per la sua azione vitalizzante, antibatterica e purificante è da sempre impiegata nei più efficaci trattamenti di idroterapia. I Sali minerali e gli Oligoelementi dissotteranno, rimineralizzeranno e rigenereranno i capelli in tutta la loro lunghezza con azione addolcente.



CAOLINO (ARGILLA BIANCA)

Il caolino è un'argilla naturale che si presenta nella forma di una polvere bianca impalpabile, tipo farina. È il tipo di argilla derivata dalla decomposizione di rocce granitiche e scientificamente viene chiamata caolinite. Il Caolino come molte argille contiene molti minerali (come ferro, mercurio, piombo, rame, argento, oro e stagno). È una delle argille più indicate per esfoliare dolcemente l'epidermide e svolgere azione assorbente e drenante del sebo. Già lavata dai ruscelli e dalle acque piovane, viene poi ulteriormente purificata da sofisticati procedimenti tecnologici. Aggiuntata a creme o a ingredienti nutritivi, non si limita a svolgere il ruolo di "carta assorbente" nei confronti del sebo, ma stimola anche l'attività dei fibroblasti, le cellule del derma deputate alla formazione di collagene ed elastina e svolge azione antinfiammatoria.



OLIO DI RISO

Oltre che per le sue proprietà idratanti, emollienti e nutrienti, l'olio di riso è noto per il suo contenuto in γ -Orizanolo, filtro UV naturale che svolge azione protettiva contro le radiazioni solari proteggendo il capello, nonché il colore, dagli effetti dannosi delle stesse. Contiene inoltre alte percentuali di fitosteroli e di Vitamina E, che gli conferiscono ulteriori proprietà protettive.

MODO D'USO

Applicare sui capelli umidi o asciutti e modellare le ciocche con le mani.



CARATTERISTICHE

Pasta all'argilla bianca (caolino) crea effetti a lunga durata. Rimineralizza i capelli grazie al suo contenuto di acqua del Mar Tirreno, ricca di benefici oligominerali. Resiste all'umidità per creare finish texturizzati opachi.

Disponibile nei formati

Vaso alluminio 100 ml



Cod. Z011AL



Vaso bianco 100 ml



Cod. Z011





CARATTERISTICHE

Fluido condizionante sostantivante e modellante ad effetto naturale ed elastico. Fra i componenti spiccano collagene e proteine della soia, per un'efficace azione condizionante. Polimeri fissatori permettono di ottenere un fissaggio elastico e naturale per favorire lo styling desiderato. Il sistema riattivante (azione di restyling) consente di correggere o ritoccare i capelli precedentemente modellati, inumidendo leggermente quest'ultimi per creare un nuovo styling.



Fluido fissaggio naturale Fluid natural hold

Styling

PRINCIPI ATTIVI



SISTEMA FISSANTE TRASPIRANTE + VOLUME E PROTEZIONE (No Flaky Effect)

L'abbinamento tra polimeri condizionanti e resine fissative, permette di ottenere un fissaggio elastico e naturale, che assicura tenuta e ne prolunga la durata. Il film trasparente e protettivo che riveste il capello in tutta la sua lunghezza risulta talmente elastico da permettere al capello di respirare (Anti Flaky Effect Factor), inoltre protegge da effetti dannosi come vento e asciugature aggressive. Le proteine di soia e il collagene gli conferiscono ottime proprietà volumizzanti, ristrutturanti e sostantivanti.



EFFETTO CONDIZIONANTE

Grazie alla presenza di polimeri cationici e delle proteine di soia, il prodotto svolge un'efficace azione antistatica e condizionante con il risultato di una capigliatura lucente e morbida.



SISTEMA RIATTIVANTE (Azione di Restyling)

Il mix fissativo consente di correggere o ritoccare a piacere un'acconciatura precedentemente modellata; è sufficiente inumidire leggermente i capelli e pettinarli secondo il nuovo styling desiderato, senza dover applicare nuovamente il prodotto. Questa tecnica è resa possibile, in quanto l'Agente Fissante, a contatto con l'acqua, si riattiva e rende disponibile nuovamente il fissaggio. Di conseguenza, il sistema risulta vincente, anche, nei confronti dell'umidità normalmente presente nell'atmosfera; l'acconciatura realizzata con un sistema di fissaggio tradizionale, ne risente e perde sostegno e stile, mentre quella trattata con questo nuovo sistema si rigenera mantenendo lo stile originale.

MODO D'USO

Applicare il prodotto su capello sia umido che asciutto. A capello umido crea volume e stile, a capello asciutto definisce ed accentua lo stile.

Disponibile nei formati





CARATTERISTICHE

Gel perlescente ad elevato effetto luce, ideale per fissare le acconciature libere e innovative. I micromovimenti della resina rispettano la libertà e la naturalezza dello stile. Ideale per personalizzare i dettagli delle acconciature che richiedono un fissaggio particolare, permette di creare lo stile nei capelli, coniugando una tenuta ottimale con un'applicabilità estremamente versatile e creativa.

Gel creativo forte

Styling glam gel

Styling

PRINCIPI ATTIVI



AZIONE FISSANTE

L'azione fissante è garantita dalla presenza di un polimero filmogeno, opportunamente dosato al fine di ottenere un effetto styling di moderata azione o forte ad effetto plasticizzante. Non produce polvere bianca e si elimina facilmente con la spazzola o il lavaggio.



AZIONE PROTETTIVA

La formazione di un film sul capello è responsabile anche di un'azione protettiva nei confronti di agenti esterni, che possono influire negativamente sul capello. È inoltre arricchito con estratto di Tè verde ad azione antiossidante e filtro solare protettivo contro le radiazioni UV.



AZIONE IDRATANTE

Contiene estratto di Albicocca ad azione emolliente e idratante.

MODO D'USO

Applicare su capello bagnato, modellare ed asciugare impartendo ai capelli la forma desiderata; a capello asciutto, permette di ottenere un effetto bagnato naturale.

Disponibile nei formati





CARATTERISTICHE

Lacca no gas permette di fissare i movimenti dell'acconciatura, lasciando libero l'acconciatore di modellare a piacere e di ottenere effetti glamour. Permette la creazione di acconciature smart o sparkling, grazie alla sua asciugatura perfettamente bilanciata, lasciando la capigliatura ricca di una naturale elasticità. Grazie alla sua formula con proteine della seta il prodotto è particolarmente indicato per capelli sensibili, sfibrati e privi di volume.

Lacca NO-GAS

Fixi Hair Spray

Styling

PRINCIPI ATTIVI



PROTEINA DELLA SETA

Lacca no gas permette di fissare i movimenti dell'acconciatura, lasciando libero l'acconciatore di modellare a piacere e di ottenere effetti glamour. Permette la creazione di acconciature smart o sparkling, grazie alla sua asciugatura perfettamente bilanciata, lasciando la capigliatura ricca di una naturale elasticità. Grazie alla sua formula con proteine della seta il prodotto è particolarmente indicato per capelli sensibili, sfibrati e privi di volume.

MODO D'USO

Spruzzare tenendo la bombola a circa 20 - 25 cm dalla capigliatura, avendo cura di indirizzare il prodotto dove è richiesta la maggiore tenuta.

Disponibile nei formati





CARATTERISTICHE

Acqua profumata per capelli, genera una texture ondulata e voluminosa creando un effetto corporizzante tipico dell'acqua di mare sui capelli, formula idratante e protettiva che regala all'acconciatura un effetto spiaggia sui capelli lasciati asciugare al sole con un risultato mosso e seducente. Per ottenere una maggiore pienezza è sufficiente asciugare i capelli con phon e diffusore. Il risultato sofisticato e metropolitano ideale per lei e per lui. Arricchita con sale del Mar Morto ed oligoelementi ad azione rimineralizzante. Contiene inoltre estratti di papaya e di mango che esplicano azione emolliente e nutriente.



Acqua di mare testurizzante Sea water matt & wild texturizing

Styling

PRINCIPI ATTIVI



SALE DEL MAR MORTO

Questi sali, che provengono appunto dal Mar Morto, le cui acque sono ben note fin dai tempi più antichi grazie alle loro proprietà benefiche, contengono un'alta concentrazione di minerali e oligoelementi (primi fra tutti magnesio, potassio e calcio) dall'azione depurativa e detossinante.



ESTRATTO DI PAPAYA

Grazie alle sue proprietà e ad un alto contenuto di vitamina A, aumenta la capacità di rigenerazione dei tessuti, promuovendo soprattutto la proliferazione del tessuto e la sua guarigione.



ESTRATTO DI MANGO

Il mango ha la possibilità di donare lucentezza alla nostra capigliatura, e di mettere in atto le sue proprietà rigeneranti e antiossidanti.

MODO D'USO

Vaporizzare a piacere su tutta la capigliatura da una distanza di 20-25 cm.

Disponibile nei formati



Vitamina
C



Olio di
Jojoba



Saccaride
Isomerate



Aloe
Vera



**Stelo - Nutriente
per capelli secchi o disidratati**





CARATTERISTICHE

Formula estremamente ricca, caratterizzata dalla presenza sinergica di polimeri cationici (polyquaternium-10) e di agenti emollienti lucidanti che gli conferiscono proprietà condizionanti e nutrienti simili a quelle di uno shampoo balsamo, con il risultato di un capello morbido e lucente. La sua azione nutriente, emolliente e lucidante dovuta alla presenza degli attivi specifici, si completa con la presenza di glicerina idratante e di un dimethicone ad alto peso molecolare che ne intensificano l'efficacia. Consigliato per un uso professionale in salone, ideale anche a casa per il trattamento di capelli particolarmente aridi e secchi.

pH
4,5 - 5

Shampoo nutriente di profondità Deep Nourishing Shampoo

PRINCIPI ATTIVI



VITAMINA C

Costituisce una vitamina essenziale che non viene prodotta dall'organismo, ma va assunta attraverso la dieta; svolge compiti estremamente importanti nei meccanismi vitali: interviene nei processi di sintesi cellulare ed esplica un ruolo di fondamentale importanza nei processi di produzione del collagene nei tessuti connettivi, da cui il suo potere nutriente e ristrutturante. Svolge inoltre azione protettiva dagli agenti aggressivi esterni grazie al suo potere antiossidante.



OLIO DI JOJOBA

Olio ricco in tocoferoli, antiossidanti naturali ad elevata azione protettiva; esercita un'intensa azione nutriente, emolliente e rigenerante; contribuisce a ristabilire il normale equilibrio idro-lipidico del capello prevenendone l'impoverimento. Lascia il capello morbido, facile da pettinare e lucente.



PENTAVITIN R (SACCARIDE ISOMERATE)

Ha una composizione corrispondente a quella dei carboidrati naturali presenti sullo strato corneo ed è in grado di aggrapparsi alla cheratina, creando una riserva di idratazione che può essere rimossa solo dai naturali processi di desquamazione; svolge pertanto una funzione di vero e proprio REGOLATORE dell'idratazione.



ALOE VERA GEL

L'Aloe Vera è ricchissima di vitamine, sali minerali, amminoacidi e enzimi dalle proprietà nutrienti e rigeneranti. Inoltre, l'Aloe Vera stimola la sintesi dell'elastina e del collagene, due proteine essenziali che ostacolano l'invecchiamento. È nota per le sue spiccate proprietà antinfiammatorie e lenitive ed è ottima come applicazione esterna sulle pelli irritate e sensibili, cui dona immediato sollievo. Ha una elevata affinità con la pelle, riesce a penetrare in profondità apportando idratazione e, grazie agli amminoacidi contenuti, rivitalizza i tessuti.

MODO D'USO

Applicare a capello umido. Lasciare in posa 2 min. Pettinare e risciacquare con abbondante acqua. Ideale come post-trattamento tecnico.

Disponibile nei formati

Bustina 10 ml



Cod. A001BUST



Flacone 250 ml



Cod. A001BN



Flacone 1L



Cod. A004





CARATTERISTICHE

Emulsione cremosa formulata con agenti condizionanti di ultima generazione che, a parità di effetto condizionante, risultano meno aggressivi sul capello rispetto ai condizionanti classici e si rivelano pertanto ottimali per il trattamento dei capelli sfruttati e inariditi; inoltre non solo apportano al capello pettinabilità e morbidezza, ma gli conferiscono anche un particolare effetto luce, un tocco estremamente setoso e un forte effetto volume. Arricchita con condizionanti siliconici (amodimethiconi e dimethiconi ad alto peso molecolare intensifica la luminosità del capello e svolge un'azione protettiva grazie alle proprietà filmogene di questi componenti. Grazie alla presenza degli attivi specifici svolge azione nutriente, ristrutturante ed emolliente, rivitalizzando il capello.

pH
3,5 - 4,5

Maschera nutriente di profondità

Deep nourishing mask

PRINCIPI ATTIVI



VITAMINA C

Costituisce una vitamina essenziale che non viene prodotta dall'organismo, ma va assunta attraverso la dieta; svolge compiti estremamente importanti nei meccanismi vitali: interviene nei processi di sintesi cellulare ed esplica un ruolo di fondamentale importanza nei processi di produzione del collagene nei tessuti connettivi, da cui il suo potere nutriente e ristrutturante. Svolge inoltre azione protettiva dagli agenti aggressivi esterni grazie al suo potere antiossidante.



OLIO DI JOJOBA

Olio ricco in tocoferoli, antiossidanti naturali ad elevata azione protettiva; esercita un'intensa azione nutriente, emolliente e rigenerante; contribuisce a ristabilire il normale equilibrio idro-lipidico del capello prevenendone l'impoverimento. Lascia il capello morbido, facile da pettinare e lucente.



PENTAVITIN R (SACCARIDE ISOMERATE)

Ha una composizione corrispondente a quella dei carboidrati naturali presenti sullo strato corneo ed è in grado di aggrapparsi alla cheratina, creando una riserva di idratazione che può essere rimossa solo dai naturali processi di desquamazione; svolge pertanto una funzione di vero e proprio REGOLATORE dell'idratazione.



ALOE VERA GEL

L'Aloe Vera è ricchissima di vitamine, sali minerali, aminoacidi e enzimi dalle proprietà nutritive e rigeneranti. Inoltre, l'Aloe Vera stimola la sintesi dell'elastina e del collagene, due proteine essenziali che ostacolano l'invecchiamento. È nota per le sue spiccate proprietà antinfiammatorie e lenitive ed è ottima come applicazione esterna sulle pelli irritate e sensibili, cui dona immediato sollievo. Ha una elevata affinità con la pelle, riesce a penetrare in profondità apportando idratazione e, grazie agli aminoacidi contenuti, rivitalizza i tessuti.

MODO D'USO

Applicare sulle lunghezze umide. Lasciare in posa 4-5 min. Pettinare e risciacquare con abbondante acqua. Ideale come crema ricostruzione post trattamento tecnico.

Disponibile nei formati

Busina 10 ml



Cod. A002BUST



Airless 200 ml



Cod. A002A



Vaso 1L



Cod. A005V2





CARATTERISTICHE

Emulsione fluida leggera anticrespo senza risciacquo contenente i funzionali specifici; contiene polimeri cationici ad azione condizionante, sostantivante e lucidante con il risultato di un capello più corposo e naturalmente morbido. Dona luce e scorrevolezza per un capello brillante e rivitalizzato. Svolge azione filmante, importante anche perché crea sul capello una sorta di cuscinetto protettivo che previene danni dovuti all'azione di agenti esterni.

pH
6-6,5

Latte nutriente effetto luce

Nourishing glistening milk

PRINCIPI ATTIVI



VITAMINA C

Costituisce una vitamina essenziale che non viene prodotta dall'organismo, ma va assunta attraverso la dieta; svolge compiti estremamente importanti nei meccanismi vitali: interviene nei processi di sintesi cellulare ed esplica un ruolo di fondamentale importanza nei processi di produzione del collagene nei tessuti connettivi, da cui il suo potere nutriente e ristrutturante. Svolge inoltre azione protettiva dagli agenti aggressivi esterni grazie al suo potere antiossidante.



OLIO DI JOJOBA

Olio ricco in tocoferoli, antiossidanti naturali ad elevata azione protettiva; esercita un'intensa azione nutriente, emolliente e rigenerante; contribuisce a ristabilire il normale equilibrio idro-lipidico del capello prevenendone l'impoverimento. Lascia il capello morbido, facile da pettinare e lucente.



PENTAVITIN R (SACCARIDE ISOMERATE)

Ha una composizione corrispondente a quella dei carboidrati naturali presenti sullo strato corneo ed è in grado di aggrapparsi alla cheratina, creando una riserva di idratazione che può essere rimossa solo dai naturali processi di desquamazione; svolge pertanto una funzione di vero e proprio REGOLATORE dell'idratazione.



ALOE VERA GEL

L'Aloe Vera è ricchissima di vitamine, sali minerali, amminoacidi e enzimi dalle proprietà nutritive e rigeneranti. Inoltre, l'Aloe Vera stimola la sintesi dell'elastina e del collagene, due proteine essenziali che ostacolano l'invecchiamento. È nota per le sue spiccate proprietà antinfiammatorie e lenitive ed è ottima come applicazione esterna sulle pelli irritate e sensibili, cui dona immediato sollievo. Ha una elevata affinità con la pelle, riesce a penetrare in profondità apportando idratazione e, grazie agli amminoacidi contenuti, rivitalizza i tessuti.

MODO D'USO

Da utilizzare sul capello umido prima dell'asciugatura o sul capello asciutto per rivitalizzare l'acconciatura e ridonare luce.

Disponibile nei formati



Estratto
di Orchidea



Olio di
Abissinia



Polyquaternium-10



Proteine
della Soia



Cheratina
Idrolizzata



Olio di
Argan



Olio di Lino



Ricci-Anticrespo





CARATTERISTICHE

Shampoo dall'aspetto perlato e dalla profumazione intensa svolge una profonda azione condizionante e nutriente. L'olio di Abissinia, facilmente assorbibile, è particolarmente indicato per capelli crespi, secchi e aridi grazie alle sue caratteristiche idratanti, svolgendo una preziosa azione nutriente; l'estratto di Orchidea dalle proprietà idratanti ed emollienti è ricco in minerali e polisaccaridi che conferiscono benefici addolcenti, anti-età, antiossidanti, rivitalizzanti, tonificanti e rigeneranti e dona ai capelli morbidezza e setosità, rinforzandolo e rimediando ai danni provocati da agenti esterni; il polyquaternium-10 e le proteine della soia quaternizzate sono ideali per il trattamento di capelli crespi e spesso secchi: svolgono una efficace azione condizionante e districante, nonché protettiva attraverso la chiusura delle squame e la formazione di un film protettivo che rende il capello scorrevole e morbido al pettine.

pH
4,5-5,5

Shampoo anticrespo ricci perfetti

Ideale anche per capelli crespi e secchi

Anti-frizz shampoo perfect curly

PRINCIPI ATTIVI



attivi ad effetto idratante

ESTRATTO DI ORCHIDEA

Principio attivo naturale ad effetto idratante ed emolliente.

Le orchidee sono originarie della fascia intertropicale, dall'Indonesia al Messico, ma alcune specie crescono spontaneamente anche nella zona del Mediterraneo. Sono piante erbacee della famiglia delle Orchideacee e contano più di 2500 specie.

L'estratto di Orchidea è usato fin dall'antichità per le sue proprietà emollienti e antiinfiammatorie e tutte le parti della pianta possono essere usate: radici, foglie e frutti. Inoltre, il fiore è molto apprezzato come essenza di profumo.

L'estratto di Orchidea è apprezzato per la sua ricchezza in minerali e polisaccaridi che gli conferiscono benefici idratanti, addolcenti, anti-età, antiossidanti, rivitalizzanti, tonificanti e rigeneranti. Ha un magico effetto rinvigorente e illuminante sui capelli secchi e trattati e ripara le doppie punte, rinforza il capello e rimedia ai danni provocati da agenti esterni.



attivi ad effetto nutriente

OLIO DI ABISSINIA

olio estratto dai semi di un arbusto di origini africane, oggi molto diffuso anche in sud-America; facilmente assorbibile, questo olio è particolarmente efficace su capelli secchi e aridi, aumenta sensibilmente la tonicità cutanea e idratazione e svolge preziosa azione nutriente.



attivi ad effetto condizionante elasticizzante

POLYQUATERNIUM-10 E PROTEINE DELLA SOIA QUATERNIZZATE

svolgono una efficace azione condizionante e districante, nonché protettiva attraverso la chiusura delle squame e la formazione di un film protettivo che rende il capello scorrevole al pettine e gli conferisce elasticità e morbidezza.

La sinergia d'azione di questi principi attivi permette di ottenere riccioli ben definiti, elastici e lucenti.

MODO D'USO

Applicare a capello umido. Lasciare in posa 2 min.

Pettinare e risciacquare con abbondante acqua.

Disponibile nei formati

Bustina 10 ml



Cod. B001BUST



Flacone 250 ml



Cod. B001BN



Flacone 1L



Cod. B004





CARATTERISTICHE

Emulsione morbida e scorrevole ad azione elasticizzante, condizionante e anticrespo. I capelli risultano morbidi e lucenti e i riccioli luminosi e definiti. Gli attivi completano l'azione elasticizzante e contribuiscono al suo mantenimento nel tempo.

pH
3,5-4,5

Maschera anticrespo ricci perfetti

Ideale anche per capelli crespi e secchi

Anti-frizz mask perfect curly



PRINCIPI ATTIVI

attivi ad effetto idratante



ESTRATTO DI ORCHIDEA

Principio attivo naturale ad effetto idratante ed emolliente.

Le orchidee sono originarie della fascia intertropicale, dall'Indonesia al Messico, ma alcune specie crescono spontaneamente anche nella zona del Mediterraneo. Sono piante erbacee della famiglia delle Orchideacee e contano più di 2500 specie. L'estratto di Orchidea è usato fin dall'antichità per le sue proprietà emollienti e antiinfiammatorie e tutte le parti della pianta possono essere usate: radici, foglie e frutti. Inoltre, il fiore è molto apprezzato come essenza di profumo.

L'estratto di Orchidea è apprezzato per la sua ricchezza in minerali e polisaccaridi che gli conferiscono benefici idratanti, addolcenti, anti-età, antiossidanti, rivitalizzanti, tonificanti e rigeneranti. Ha un magico effetto rinvigorente e illuminante sui capelli secchi e trattati e ripara le doppie punte, rinforza il capello e rimedia ai danni provocati da agenti esterni.

attivi ad effetto nutriente



OLIO DI ABISSINIA

olio estratto dai semi di un arbusto di origini africane, oggi molto diffuso anche in sud-America; facilmente assorbibile, questo olio è particolarmente efficace su capelli secchi e aridi, aumenta sensibilmente la tonicità cutanea e l'idratazione e svolge preziosa azione nutriente.

attivi ad effetto condizionante elasticizzante



POLYQUATERNIUM-10 E PROTEINE DELLA SOIA QUATERNIZZATE

svolgono una efficace azione condizionante e districante, nonché protettiva attraverso la chiusura delle squame e la formazione di un film protettivo che rende il capello scorrevole al pettine e gli conferisce elasticità e morbidezza.

La sinergia d'azione di questi principi attivi permette di ottenere riccioli ben definiti, elastici e lucenti.

MODO D'USO

Applicare sulle lunghezze umide. Lasciare in posa 4-5 min. Pettinare e risciacquare con abbondante acqua.

Disponibile nei formati

Busina 10 ml



Cod. B009BUST



Airless 200 ml



Cod. B009A



Vaso 1L



Cod. B010V2





CARATTERISTICHE

Emulsione cremosa compatta e scorrevole, ad azione districante, condizionante ed emolliente, ideale per il trattamento dei capelli secchi, intricati ed elettrizzati, apporta al capello pettinabilità e morbidezza, e gli conferisce un particolare effetto luce e un tocco estremamente setoso. Gli oli specifici in essa contenuti intensificano la luminosità del capello e svolgono un'azione protettiva grazie alle proprietà filmogene di questi componenti; oltre all'olio di Argan, contiene olio di Lino ad elevato potere nutriente, idratante e lucidante. Ricca in glicerina ad azione idratante, contribuisce a ristabilire il giusto grado di idratazione sul capello secco. La presenza di cheratina idrolizzata conferisce al prodotto proprietà ristrutturanti e riparatrici.



Maschera anticrespo Ideale anche per capelli ricci No-Frizz Mask

PRINCIPI ATTIVI



CHERATINA IDROLIZZATA

Proteina caratterizzata da una lunga molecola dalla conformazione a spirale (struttura detta alfa-elica) e da un numero elevato di amminocidi solforati (in particolare la cisteina). Le interazioni tra i gruppi sulfidrilici -SH di questi amminocidi determinano la formazione di numerosi ponti disolfuro -S-S-; questa proprietà, unita alla forma elicoidale, conferisce alla cheratina resistenza e, allo stesso tempo, elasticità. Grazie alla sua naturale capacità di legarsi alla fibra capillare, la cheratina trasferisce queste sue proprietà allo stelo riparando il capello e rendendolo così resistente. La cheratina utilizzata ha un peso molecolare medio di circa 2000.



OLIO ARGAN

L'argan (*Argania spinosa* o *Argania sideroxylon*) è un albero diffuso negli aridi paesaggi che caratterizzano il sud ovest del Marocco. Nonostante la scarsità di acqua nel sottosuolo, l'Argania è un albero molto longevo che può arrivare fino a 150-200 anni di età. Il frutto che produce è una bacca di colore verde, simile ad un'oliva ma di dimensioni maggiori. Al suo interno contiene una nocciola particolarmente dura che a sua volta racchiude due o più mandorle da cui si estrae il famoso olio d'Argan. La produzione di questo olio richiede un processo laborioso che fino a poco tempo fa veniva interamente realizzato a mano. L'olio di Argan viene utilizzato in campo cosmetico grazie alle sue proprietà antiossidanti, emollienti, idratanti e fortemente elasticizzanti. È uno degli oli più importanti per il ringiovanimento cellulare grazie al suo contenuto di Vitamine E e di diversi acidi grassi essenziali.



OLIO DI SEMI DI LINO

Particolarmente ricco in frazioni insature omega-3, esercita sul capello un'intensa azione nutriente; protegge, inoltre, dagli agenti esterni aggressivi e dona un particolare effetto luce.



EVERNIA PRUNASTRI

Il muschio quercino è una specie di lichene che cresce di solito sulle querce, ma anche sui recinti, i muri, le rocce e il terreno, ed è comune in tutta l'Europa Centrale e Meridionale. Si presenta con un liquido color marrone-verde scuro che sprigiona un tenace profumo terroso-muschiato con una sfumatura di cuoio. Presenta proprietà antisettiche ed emollienti.

MODO D'USO

Applicare sulle lunghezze umide e pettinare su tutta la capigliatura. Lasciare in posa 2-3 min.

Disponibile nei formati





CARATTERISTICHE

Fluido modellante anticrespo formulato con agenti condizionanti innovativi; apporta al capello pettinabilità, scorrevolezza e morbidezza, e gli conferisce luce e setosità. La combinazione sinergica di agenti condizionanti con una resina elasticizzante specifica, assicura un'ottimale chiusura delle squame e il capello apparirà estremamente naturale ed elastico. Arricchito con gli attivi sotto descritti, apporta emollienza e nutrimento al capello.



Fluido anticrespo ricci perfetti

Ideale anche per capelli crespi e secchi

Anti-frizz fluid perfect curly

PRINCIPI ATTIVI

attivi ad effetto idratante



ESTRATTO DI ORCHIDEA

Principio attivo naturale ad effetto idratante ed emolliente.

Le orchidee sono originarie della fascia intertropicale, dall'Indonesia al Messico, ma alcune specie crescono spontaneamente anche nella zona del Mediterraneo. Sono piante erbacee della famiglia delle Orchideacee e contano più di 2500 specie. L'estratto di Orchidea è usato fin dall'antichità per le sue proprietà emollienti e antiinfiammatorie e tutte le parti della pianta possono essere usate: radici, foglie e frutti. Inoltre, il fiore è molto apprezzato come essenza di profumo.

L'estratto di Orchidea è apprezzato per la sua ricchezza in minerali e polisaccaridi che gli conferiscono benefici idratanti, addolcenti, anti-età, antiossidanti, rivitalizzanti, tonificanti e rigeneranti. Ha un magico effetto rinvigorente e illuminante sui capelli secchi e trattati e ripara le doppie punte, rinforza il capello e rimedia ai danni provocati da agenti esterni.

attivi ad effetto nutriente



OLIO DI ABISSINIA

olio estratto dai semi di un arbusto di origini africane, oggi molto diffuso anche in sud-America; facilmente assorbibile, questo olio è particolarmente efficace su capelli secchi e aridi, aumenta sensibilmente la tonicità cutanea e l'idratazione e svolge preziosa azione nutriente.

attivi ad effetto condizionante elasticizzante



POLYQUATERNIUM-10 E PROTEINE DELLA SOIA QUATERNIZZATE

svolgono una efficace azione condizionante e districante, nonché protettiva attraverso la chiusura delle squame e la formazione di un film protettivo che rende il capello scorrevole al pettine e gli conferisce elasticità e morbidezza.

La sinergia d'azione di questi principi attivi permette di ottenere riccioli ben definiti, elastici e lucenti.

MODO D'USO

Applicare sul capello umido dopo la detersione, pettinare e procedere all'asciugatura; può essere utilizzato anche sul capello asciutto per ravvivare i ricci.

Disponibile nei formati



Flacone 250 ml

Cod. B002R





CARATTERISTICHE

Formulato con tecnologia all'avanguardia, sfrutta l'effetto sinergico di agenti di bellezza anticrespo con particolari resine ad elevato effetto elastico, il cui effetto combinato apporta elasticità e compattezza al ricciolo e ne prolungano il vigore nel tempo. Svolge azione sostantivante ed elasticizzante, creando volume naturale, elimina l'effetto crespo e conferisce luce e setosità al capello. Il ricciolo acquista corpo, struttura apparendo voluminoso, definito ed estremamente elastico.

- crea ricci perfetti: consente di definire le singole ciocche e mantenere compatto e in forma il ricciolo.
- risalta l'ondulazione: dona volume e condizionamento permettendo di intensificare l'effetto riccio anche su capelli ondulati.
- effetto molla: crea un ricciolo estremamente elastico, con effetto molla; apporta tenuta naturale e duratura nel tempo e senza conseguenze di fenomeni di appesantimento.
- effetto luce: dona elevata luminosità.

Apporta al capello emollienza e scorrevolezza per un risultato estremamente naturale ed elastico. Arricchito con Olio di Jojoba e Olio di Girasole, che donano nutrimento ed emollienza.

pH
5,5 - 6,5

Fluido strong ricci perfetti

Strong fluid perfect curly

PRINCIPI ATTIVI



PANTENOLO

La vitamina B5 è importantissima per i capelli, nella misura in cui è responsabile in modo diretto della loro salute. Una carenza di questa vitamina è subito evidente, perché i capelli tendono a opacizzarsi, a perdere lucentezza e, progressivamente, la vitalità.

Il pantenolo è una provitamina della vitamina B5, chiamata anche acido pantotenico, la cui efficacia si esprime in particolare sui capelli.

Il pantenolo contribuisce alla salute dei capelli con la sua spiccata azione idratante prevenendo disidratazione e fragilità e li rinforza aiutando a prevenire le doppie punte e a ridurre la fragilità del capello.

Le sue proprietà emollienti fungono da supporto per la messa in piega.



ESTRATTO DI GIRASOLE

Estratto glicolico concentrato di semi di girasole titolato in polifenoli, che consente di proteggere i capelli dai danni causati dai radicali liberi.

Studi effettuati hanno evidenziato che è in grado di rallentare lo sbiadimento del colore.



OLIO DI JOJOBA

Olio ricco in tocoferoli, antiossidanti naturali ad elevata azione protettiva; esercita un'intensa azione nutriente, emolliente e rigenerante; contribuisce a ristabilire il normale equilibrio idro-lipidico del capello prevenendone l'impoverimento. Lascia il capello morbido, facile da pettinare e lucente.



PROTEINE DI COTONE IDROLIZZATE

Ottenute tramite idrolisi enzimatica di proteine di semi di cotone. L'ottimo peso molecolare medio dei peptidi conferisce sostantività e proprietà filmogene su cute e capelli, garantendo un effetto protettivo dagli agenti esterni.



ESTRATTO DI MIRTILLO

L'Estratto di mirtillo, dall'alto potere antiossidante e ricco di vitamina B e proantocianidine, previene l'invecchiamento e dona lucentezza e vitalità ai capelli.

MODO D'USO

Può essere utilizzato sia a capello bagnato, sia a capello asciutto; massaggiare tra le mani una quantità idonea di prodotto distribuendolo sulla capigliatura dalle radici alle punte.

Disponibile nei formati

Bustina 10 ml



Cod. B008BUST



Airless 150 ml



Cod. B008A



Ceramidi



Olio di
Pistacchio



Acido
Ialuronico



Cheratina



Collegene



HAIRBOT-OX



HAIRBOT-OX

Trattamento utilizzato per donare **nuova luce e corpo** ai capelli. Subito è stato chiamato "**Botulino per capelli**", in realtà non contiene questa tossina. La formula, infatti, contiene un insieme di principi attivi che aiutano a idratare, ammorbidire e nutrire i capelli, soprattutto se danneggiati da colorazioni, cloro e sole. In sostanza si tratta di un insieme di attivi che aiutano a rendere **più corposo il capello**.

Linea studiata per il trattamento dei capelli aridi, sfibrati e danneggiati, con principi attivi specifici ad azione riparatrice e anti-age, in grado di agire sulla struttura capillare attraverso azioni sinergiche: Ceramidi ad azione cementante e riparatrice, cheratina per maggior elasticità e resistenza, collagene ad azione idratante, acido ialuronico per donare tono e vigore ai capelli e Olio di Pistacchio con spiccata proprietà anti-age. Questo mix facilita la giusta coesione delle squame

PER UN CAPELLO SUBITO CORPOSO, LUCIDO, "RIGENERATO E RIPARATO"



PRIMA



DOPO

Effetto cementante-riparatore delle ceramidi

- *PIÙ CORPO e VOLUME*
- *RISTRUTTURAZIONE immediata*
- *LUNGA DURATA nel tempo*
- *Azione CEMENTANTE ed ANTI-AGE*



TRATTAMENTO IN SALONE

- SHAMPOO BASICO pH9
- LOZIONE EFFETTO BOTULINO

MANTENIMENTO A CASA

- SHAMPOO IALURONICO
- MASCHERA DI MANTENIMENTO (pH=4)



CARATTERISTICHE

Formula a pH basico (pH=9), aiuta ad aprire le squame del capello per facilitare l'assorbimento del trattamento successivo (lozione effetto botulino) e contribuisce ad apportare forza e struttura al capello.



Shampoo basico pH9

Basic shampoo

PRINCIPI ATTIVI



CERAMIDI I, III, VI

Donano elasticità, svolgono azione cementante, protettiva e rigenerante, aiutano a riparare i capelli danneggiati e a ristabilire il giusto equilibrio idrico, favoriscono il rinnovo della struttura capillare e apportano lucentezza ai capelli.



CHERATINA

Proteina caratterizzata da una lunga molecola dalla conformazione a spirale (struttura detta alfa-elica) e da un numero elevato di amminoacidi solforati (in particolare la cisteina); questa proprietà, unita alla forma elicoidale, conferisce alla cheratina resistenza e, allo stesso tempo, elasticità. Grazie alla sua naturale capacità di legarsi alla fibra capillare, la cheratina trasferisce queste sue proprietà allo stelo riparando il capello e rendendolo così resistente.



COLLAGENE VEGETALE

Viene estratto da piante leguminose, dalla soia (gruppo delle Papilionacee), dalle alghe e dai semi del grano. Sul capello crea una retina proteica con effetto protettivo e funzioni regolative; è infatti in grado di catturare sia l'acqua che le sostanze lipofile e di liberarle poi in modo selettivo. In questo modo si riduce la perdita dell'acqua e si regola l'equilibrio idrolipidico facendo sì che la struttura capillare risulti meno arida, più idratata e lucente.



ACIDO IALURONICO

È un "ingrediente" essenziale del tessuto connettivo e conferisce resistenza e mantenimento della forma. Una delle sue funzioni principali è la stabilizzazione delle fibre elastiche e del collagene del derma, intervenendo anche nel processo di riparazione della cute e negli scambi metabolici. Dal punto di vista chimico è una macromolecola di origine glucidica, caratterizzata dalla capacità di legare a sé e trattenere grandi quantità di acqua, proprio come una spugna. Per questo motivo è il principale responsabile dell'idratazione. Con il passare degli anni, il quantitativo di acido ialuronico si riduce progressivamente, con conseguente riduzione del grado di idratazione dei tessuti e perdita di tono.

MODO D'USO

Applicare su tutta la capigliatura emulsionando con acqua; lasciare in posa 2-3 minuti poi sciacquare con abbondante acqua tiepida.

Disponibile nei formati





CARATTERISTICHE

Lozione specifica ricca di principi attivi ad elevata azione ristrutturante e rigenerante. Apporta allo stelo luminosità, nutrimento e scorrevolezza; il capello appare subito più corposo e coeso.

Botulinum lotion effect

Lozione effetto botulino

PRINCIPI ATTIVI



CERAMIDI I, III, VI

Donano elasticità, svolgono azione cementante, protettiva e rigenerante, aiutano a riparare i capelli danneggiati e a ristabilire il giusto equilibrio idrico, favoriscono il rinnovo della struttura capillare e apportano lucentezza ai capelli.



CHERATINA

Proteina caratterizzata da una lunga molecola dalla conformazione a spirale (struttura detta alfa-elica) e da un numero elevato di amminoacidi solforati (in particolare la cisteina); questa proprietà, unita alla forma elicoidale, conferisce alla cheratina resistenza e, allo stesso tempo, elasticità. Grazie alla sua naturale capacità di legarsi alla fibra capillare, la cheratina trasferisce queste sue proprietà allo stelo riparando il capello e rendendolo così resistente.



COLLAGENE VEGETALE

Crea una retina proteica con effetto protettivo e funzioni regolative; cattura sia l'acqua che le sostanze lipofile e le libera poi in modo selettivo. In questo modo si riduce la perdita dell'acqua e si regola l'equilibrio idrolipidico facendo sì che la struttura capillare risulti meno arida, più idratata e lucente.



ACIDO IALURONICO

Una delle sue funzioni principali è la stabilizzazione delle fibre elastiche e del collagene del derma, intervenendo anche nel processo di riparazione della cute e negli scambi metabolici. È una macromolecola di origine glucidica, caratterizzata dalla capacità di legare a sé e trattenere grandi quantità di acqua, proprio come una spugna. Per questo motivo è il principale responsabile dell'idratazione. Con il passare degli anni, il quantitativo di acido ialuronico si riduce progressivamente, con conseguente riduzione del grado di idratazione dei tessuti e perdita di tono.



OLIO DI PISTACCHIO

Ad alto contenuto di acidi grassi essenziali (oleico e linoleico), lecitina, ferro, magnesio e vitamina E, ha spiccate proprietà antiossidanti e rigeneranti, velocizza il processo di ricambio cellulare, svolge azione protettiva dalle aggressioni esterne (smog, luce solare...) e nutre a fondo; velocizza il processo di ricambio cellulare e di rigenerazione dei tessuti.

MODO D'USO

- Lavare i capelli con lo SHAMPOO BASICO HAIRBOT-OX, lasciarlo in posa 2-3 minuti e sciacquare con acqua tiepida.
- Preparare la LOZIONE EFFETTO BOTULINO come segue:
 - assicurarsi che il prodotto all'interno del flacone sia trasparente e liquido perchè tende a cristallizzare sotto ai 15°C; in tal caso immergere la fiala per alcuni minuti in acqua calda fino al completo scioglimento dei cristalli.
 - prelevare con l'apposito dosatore 10 ml di prodotto e unirli in una ciotola a 30ml di acqua (per capelli lunghi) o 5 ml di prodotto in 15ml di acqua (per capelli corti); miscelare bene fino alla formazione di un prodotto cremoso.
- Applicare la LOZIONE EFFETTO BOTULINO (preparata come sopra descritto) dividendo la capigliatura in 4 parti e applicare il prodotto con un pennello su ciocche di 3 cm circa.
- Lasciare in posa 15 minuti: è possibile intensificarne l'azione applicando calore (lampada, phon).
- Risciacquare velocemente con acqua fredda.
- Procedere all'asciugatura con phon e spazzola e passare la piastra per una maggiore luminosità.

Disponibile nei formati

3 Flaconi 50 ml
+ dosatore graduato
+ scatola



Cod. BOXBOTOX

Possibilità di scatola interamente personalizzata:
MINIMO 100 stampe
anche per ordini di quantitativi minimi.





CARATTERISTICHE

Shampoo ad azione dstricante, lucidante e ristrutturante immediata; formulato con un mix di tensioattivi delicati e a basso impatto dermatologico, deterge delicatamente il capello senza impoverirne la barriera idrolipidica; lascia il capello soffice, lucente e morbido. Contiene cheratina idrolizzata ad azione riparatrice, olio di argan al elevato potere ristrutturante e nutriente anti-ageing, e un derivato dell'olio di Limnanthes Alba quaternizzato ad azione condizionante e protettiva. Esercita azione condizionante e lucidante intensa. Il prodotto è arricchito con acido Jaluronico ad azione riempitiva anti-età e allantoina ad azione lenitiva anti-irritante.

pH
4,5 - 5,5

Shampoo ialuronico di mantenimento

Keeping jaluronic shampoo

Specifico per il mantenimento EFFETTO BOTULINO

PRINCIPI ATTIVI



CHERATINA IDROLIZZATA

Proteina caratterizzata da una lunga molecola dalla conformazione a spirale (struttura detta alfa-elica) e da un numero elevato di amminoacidi solforati (in particolare la cisteina). Le interazioni tra i gruppi sulfidrilici -SH di questi amminoacidi determinano la formazione di numerosi ponti disolfuro -S-S-; questa proprietà, unita alla forma elicoidale, conferisce alla cheratina resistenza e, allo stesso tempo, elasticità. Grazie alla sua naturale capacità di legarsi alla fibra capillare, la cheratina trasferisce queste sue proprietà allo stelo riparando il capello e rendendolo così resistente. La cheratina utilizzata ha un peso molecolare medio di circa 2000.



ACIDO JALURONICO

L'acido ialuronico è un "ingrediente" essenziale del tessuto connettivo e conferisce resistenza e mantenimento della forma. Una delle sue funzioni principali è la stabilizzazione delle fibre elastiche e del collagene del derma, intervenendo anche nel processo di riparazione della cute e negli scambi metabolici. Dal punto di vista chimico è una macromolecola di origine glucidica, caratterizzata dalla capacità di legare a sé e trattenere grandi quantità di acqua, proprio come una spugna. Per questo motivo è il principale responsabile dell'idratazione. Con il passare degli anni, il quantitativo di acido ialuronico si riduce progressivamente, con conseguente riduzione del grado di idratazione dei tessuti e perdita di tono.



OLIO DI ARGAN

L'argan (Argania spinosa o Argania sideroxylo) è un albero diffuso negli aridi paesaggi che caratterizzano il sud ovest del Marocco. Nonostante la scarsità di acqua nel sottosuolo, l'Argania è un albero molto longevo che può arrivare fino a 150-200 anni di età. Il frutto che produce è una bacca di colore verde, simile ad un'oliva ma di dimensioni maggiori. Al suo interno contiene un nocciolo particolarmente duro che a sua volta racchiude due o più mandorle da cui si estrae il famoso olio d'Argan. La produzione di questo olio richiede un processo laborioso che fino a poco tempo fa veniva interamente realizzato a mano. L'olio di Argan viene utilizzato in campo cosmetico grazie alle sue proprietà antiossidanti, emollienti, idratanti e fortemente elasticizzanti. È uno degli oli più importanti per il ringiovanimento cellulare grazie al suo contenuto di Vitamine E e di diversi acidi grassi essenziali.



DERIVATO DELL'OLIO DI LIMNANTHES ALBA

Ad azione lucidante, sostantivante e soprattutto in grado di prolungare la durata del colore; rende così il prodotto utile anche per capelli colorati spesso da ristrutturare.

MODO D'USO

Distribuire sui capelli bagnati, emulsionare poi lasciare in posa 2-3 minuti; sciacquare con abbondante acqua tiepida.

Disponibile nei formati

Busina 10 ml



Cod. BT003BUST



Fiacone 250 ml



Cod. BT003BN



Fiacone 1L



Cod. BT005





CARATTERISTICHE

Emulsione morbida e scorrevole ad azione condizionante e anticrespo; il suo pH basso le conferisce azione riacidificante ideale per completare l'azione di richiusura delle squame come chiusura del trattamento effetto botulino fatto in salone; gli attivi presenti nel prodotto contribuiscono a prolungare l'effetto nel tempo e lo rendono ideale come prodotto di mantenimento a casa.

pH
4

Maschera pH4 di mantenimento

Keeping mask pH4

Specifica per il mantenimento EFFETTO BOTULINO

PRINCIPI ATTIVI



OLIO DI RISO (contiene γ -Orizanolo)

Oltre che per le sue proprietà idratanti, emollienti e nutrienti, l'olio di riso è noto per il suo contenuto in γ -Orizanolo, filtro UV naturale che svolge azione protettiva contro le radiazioni solari proteggendo il capello, nonché il colore, dagli effetti dannosi delle stesse. Contiene inoltre alte percentuali di fitosteroli e di Vitamina E, che gli conferiscono ulteriori proprietà protettive.



FILTRO UV

Protegge dagli effetti dannosi delle radiazioni solari che causano sbiadimento accelerato del colore.



OMEGA 3,6,9 (Contenuti nell'olio di semi di Plukenetia Volubilis)

Olio estratto dai semi di una pianta che cresce nelle Ande, estremamente ricco in frazioni di oli polinsaturi Omega 3, Omega 6, Omega 9, che hanno importanti proprietà rigeneranti cellulari e funzionano da veri e propri ristrutturanti; questo olio esercita inoltre un importante effetto barriera, contribuisce a ridurre la perdita di idratazione, interviene nel processo di cheratinizzazione e riduce la desquamazione, funzionando da vero e proprio ristrutturante della cuticola capillare. È inoltre ricco in tocoferoli che svolgono attività antiossidante e protettiva.



PROTEINE DEL LATTE

Gli effetti cosmetici ottenuti dal latte vengono attribuiti all'efficacia delle sue proteine. Sul capello le proteine del latte svolgono attività sostantivante e condizionante; apportano morbidezza, lucentezza, volume e corposità; funzionano da ristrutturanti e rigeneranti sui capelli danneggiati e indeboliti; è in grado di penetrare nella fibra capillare e di stabilizzarne la struttura.



RIFLETTORI DI LUCE

Sono costituiti da quaternari specifici, dimethiconi ad alto peso molecolare e condizionanti siliconici che agiscono avvolgendo il capello con un film ad alto potere riflettente creando un elevato effetto luce oltre ad un effetto barriera/protettivo che protegge e prolunga la durata del colore, per un risultato di un colore più resistente e più brillante.

MODO D'USO

Applicare sulle lunghezze umide. Lasciare in posa 2-3 min. Pettinare e risciacquare con abbondante acqua. Ideale come crema ricostruzione post trattamento effetto botox.

Disponibile nei formati

Bustina 10 ml  Cod. BT004BUST	Airless 200 ml  Cod. BT004A	Flacone 1L  Cod. BT006V2
		

Cheratina
Idrolizzata



Olio di
Argan



Derivato dell'Olio
di Limnanthes
Alba



Acido
Ialuronico



Allantoina



Ricostruzione





CARATTERISTICHE

Shampoo ad azione districante, lucidante e ristrutturante immediata; formulato con un mix di tensioattivi delicati e a basso impatto dermatologico, deterge delicatamente il capello senza impoverirne la barriera idrolipidica; lascia il capello soffice, lucente e morbido. Contiene cheratina idrolizzata ad azione riparatrice, olio di argan al elevato potere ristrutturante e nutriente anti-ageing, e un derivato dell'olio di Limnanthes Alba quaternizzato ad azione condizionante e protettiva. Esercita azione condizionante e lucidante intensa. Il prodotto è arricchito con acido ialuronico ad azione riempitiva anti-età e allantoina ad azione lenitiva anti-irritante.

pH
4,5 - 5,5

Shampoo ristrutturante cheratinico

Keratin Repair Shampoo

PRINCIPI ATTIVI



CHERATINA IDROLIZZATA

Proteina caratterizzata da una lunga molecola dalla conformazione a spirale (struttura detta alfa-elica) e da un numero elevato di amminoacidi solforati (in particolare la cisteina). Le interazioni tra i gruppi sulfidrilici -SH di questi amminoacidi determinano la formazione di numerosi ponti disolfuro -S-S-; questa proprietà, unita alla forma elicoidale, conferisce alla cheratina resistenza e, allo stesso tempo, elasticità. Grazie alla sua naturale capacità di legarsi alla fibra capillare, la cheratina trasferisce queste sue proprietà allo stelo riparando il capello e rendendolo così resistente. La cheratina utilizzata ha un peso molecolare medio di circa 2000.



ACIDO JALURONICO

L'acido ialuronico è un "ingrediente" essenziale del tessuto connettivo e conferisce resistenza e mantenimento della forma. Una delle sue funzioni principali è la stabilizzazione delle fibre elastiche e del collagene del derma, intervenendo anche nel processo di riparazione della cute e negli scambi metabolici. Dal punto di vista chimico è una macromolecola di origine glucidica, caratterizzata dalla capacità di legare a sé e trattenere grandi quantità di acqua, proprio come una spugna. Per questo motivo è il principale responsabile dell'idratazione. Con il passare degli anni, il quantitativo di acido ialuronico si riduce progressivamente, con conseguente riduzione del grado di idratazione dei tessuti e perdita di tono.



OLIO DI ARGAN

L'argan (Argania spinosa o Argania sideroxylon) è un albero diffuso negli aridi paesaggi che caratterizzano il sud ovest del Marocco. Nonostante la scarsità di acqua nel sottosuolo, l'argania è un albero molto longevo che può arrivare fino a 150-200 anni di età. Il frutto che produce è una bacca di colore verde, simile ad un'oliva ma di dimensioni maggiori. Al suo interno contiene un nocciolo particolarmente duro che a sua volta racchiude due o più mandorle da cui si estrae il famoso olio d'Argan. La produzione di questo olio richiede un processo laborioso che fino a poco tempo fa veniva interamente realizzato a mano. L'olio di Argan viene utilizzato in campo cosmetico grazie alle sue proprietà antiossidanti, emollienti, idratanti e fortemente elasticizzanti. È uno degli oli più importanti per il ringiovanimento cellulare grazie al suo contenuto di Vitamine E e di diversi acidi grassi essenziali.



DERIVATO DELL'OLIO DI LIMNANTHES ALBA

Ad azione lucidante, sostantivante e soprattutto in grado di prolungare la durata del colore; rende così il prodotto utile anche per capelli colorati spesso da ristrutturare.

MODO D'USO

Distribuire sui capelli bagnati, emulsionare poi lasciare in posa 2-3 minuti; sciacquare con abbondante acqua tiepida.

Disponibile nei formati

Busina 10 ml
Cod. C001BUST



Fiacone 250 ml
Cod. C001BN



Fiacone 1L
Cod. C005





CARATTERISTICHE

Lozione ad azione ristrutturante immediata, conferisce al capello scorrevolezza, luminosità e corpo; apporta idratazione e struttura alla fibra capillare. Non appesantisce. I principi attivi in essa contenuti, grazie alla loro elevata affinità con la fibra capillare, vengono facilmente assorbiti e agiscono in sinergia apportando al capello nutrimento; svolgono una preziosa azione cementante/riparatrice nonché un'azione trattante "anti-atrito" donando pettinabilità, scorrevolezza e luce. Esplica la sua azione a contatto con l'acqua (formazione di una soffice schiuma); condiziona il capello riallineandone le squame della cuticola e lo ristruttura a fondo.

pH
6-7

Lozione riparatrice

Keratin Repair Lotion

PRINCIPI ATTIVI



CHERATINA IDROLIZZATA

Proteina caratterizzata da una lunga molecola dalla conformazione a spirale (struttura detta alfa-elica) e da un numero elevato di amminoacidi solforati (in particolare la cisteina). Le interazioni tra i gruppi sulfidrilici -SH di questi amminoacidi determinano la formazione di numerosi ponti disolfuro -S-S-; questa proprietà, unita alla forma elicoidale, conferisce alla cheratina resistenza e, allo stesso tempo, elasticità. Grazie alla sua naturale capacità di legarsi alla fibra capillare, la cheratina trasferisce queste sue proprietà allo stelo riparando il capello e rendendolo così resistente. La cheratina utilizzata ha un peso molecolare medio di circa 2000.



OLIO DI ARGAN

L'argan (*Argania spinosa* o *Argania sideroxyloyn*) è un albero diffuso negli aridi paesaggi che caratterizzano il sud ovest del Marocco. Nonostante la scarsità di acqua nel sottosuolo, l'Argania è un albero molto longevo che può arrivare fino a 150-200 anni di età. Il frutto che produce è una bacca di colore verde, simile ad un'oliva ma di dimensioni maggiori. Al suo interno contiene una nocciolo particolarmente duro che a sua volta racchiude due o più mandorle da cui si estrae il famoso olio d'Argan. La produzione di questo olio richiede un processo laborioso che fino a poco tempo fa veniva interamente realizzato a mano. L'olio di Argan viene utilizzato in campo cosmetico grazie alle sue proprietà antiossidanti, emollienti, idratanti e fortemente elasticizzanti. È uno degli oli più importanti per il ringiovanimento cellulare grazie al suo contenuto di Vitamine E e di diversi acidi grassi essenziali.



DERIVATO DELL'OLIO DI LIMNANTHES ALBA

Ad azione lucidante, sostantivante e soprattutto in grado di prolungare la durata del colore; rende così il prodotto utile anche per capelli colorati spesso da ristrutturare.

MODO D'USO

Applicare su capello umido e ben tamponato. Pettinare sulle lunghezze. Lasciare in posa 1-2 minuti e risciacquare con abbondante acqua tiepida. Procedere all'asciugatura.

Disponibile nei formati

Scatola verticale **BIANCA**, o **NERA** personalizzata con adesivo anteriore e posteriore.

<p>Spray 75 ml Cod. C00275</p> 	<p>10 fiale da 10 ml</p>  <p>Cod. BOXNC2</p>	 <p>Cod. BOXNC2N</p>
		



Possibilità di scatola verticale od orizzontale interamente personalizzata: **MINIMO 100 stampe.**



CARATTERISTICHE

Emulsione morbida e scorrevole ad azione districante, lucidante e ristrutturante immediata; ricostruisce e migliora la struttura capillare, condiziona il capello ed esercita una immediata azione anticrespo. Lascia il capello soffice, lucente e morbido. Contiene cheratina idrolizzata ad azione riparatrice, olio di argan al elevato potere ristrutturante e nutriente anti-ageing, un derivato dell'olio di Limnanthes Alba quaternizzato ad azione condizionante e protettiva. È inoltre arricchita con olio di lino noto per le sue elevatissime proprietà ristrutturanti e lucidanti. Esercita azione condizionante e lucidante intensa.



Maschera ristrutturante cheratinica

Keratin Repair Mask

PRINCIPI ATTIVI



CHERATINA IDROLIZZATA

Proteina caratterizzata da una lunga molecola dalla conformazione a spirale (struttura detta alfa-elica) e da un numero elevato di amminoacidi solforati (in particolare la cisteina). Le interazioni tra i gruppi sulfidrilici -SH di questi amminoacidi determinano la formazione di numerosi ponti disolfuro -S-S-; questa proprietà, unita alla forma elicoidale, conferisce alla cheratina resistenza e, allo stesso tempo, elasticità. Grazie alla sua naturale capacità di legarsi alla fibra capillare, la cheratina trasferisce queste sue proprietà allo stelo riparando il capello e rendendolo così resistente. La cheratina utilizzata ha un peso molecolare medio di circa 2000.



OLIO DI ARGAN

L'argan (*Argania spinosa* o *Argania sideroxylon*) è un albero diffuso negli aridi paesaggi che caratterizzano il sud ovest del Marocco. Nonostante la scarsità di acqua nel sottosuolo, l'Argania è un albero molto longevo che può arrivare fino a 150-200 anni di età. Il frutto che produce è una bacca di colore verde, simile ad un'oliva ma di dimensioni maggiori. Al suo interno contiene una nocciola particolarmente dura che a sua volta racchiude due o più mandorle da cui si estrae il famoso olio d'Argan. La produzione di questo olio richiede un processo laborioso che fino a poco tempo fa veniva interamente realizzato a mano. L'olio di Argan viene utilizzato in campo cosmetico grazie alle sue proprietà antiossidanti, emollienti, idratanti e fortemente elasticizzanti. È uno degli oli più importanti per il ringiovanimento cellulare grazie al suo contenuto di Vitamine E e di diversi acidi grassi essenziali.



DERIVATO DELL'OLIO DI LIMNANTHES ALBA

Ad azione lucidante, sostantivante e soprattutto in grado di prolungare la durata del colore; rende così il prodotto utile anche per capelli colorati spesso da ristrutturare.

MODO D'USO

Applicare sui capelli bagnati dopo la detersione; lasciare in posa 5 minuti poi sciacquare con abbondante acqua tiepida.

Disponibile nei formati





CARATTERISTICHE

Spray condizionante senza risciacquo ad azione districante, lucidante e ristrutturante immediata; lascia il capello soffice, lucente e morbido. Contiene cheratina idrolizzata ad azione riparatrice, olio di argan ad elevato potere ristrutturante e nutriente anti-ageing, e un derivato dell'olio di Limnanthes Alba quaternizzato ad azione condizionante e protettiva. Arricchito con agenti lucidanti dona una particolare luminosità al capello. Esercita azione condizionante e lucidante intensa.



Ricostruttore cheratinico leave-in

Keratin Repair Reconstructor

PRINCIPI ATTIVI



CHERATINA IDROLIZZATA

Proteina caratterizzata da una lunga molecola dalla conformazione a spirale (struttura detta alfa-elica) e da un numero elevato di amminoacidi solforati (in particolare la cisteina). Le interazioni tra i gruppi sulfidrilici -SH di questi amminoacidi determinano la formazione di numerosi ponti disolfuro -S-S-; questa proprietà, unita alla forma elicoidale, conferisce alla cheratina resistenza e, allo stesso tempo, elasticità. Grazie alla sua naturale capacità di legarsi alla fibra capillare, la cheratina trasferisce queste sue proprietà allo stelo riparando il capello e rendendolo così resistente. La cheratina utilizzata ha un peso molecolare medio di circa 2000.



OLIO DI ARGAN

L'argan (*Argania spinosa* o *Argania sideroxylon*) è un albero diffuso negli aridi paesaggi che caratterizzano il sud ovest del Marocco. Nonostante la scarsità di acqua nel sottosuolo, l'Argania è un albero molto longevo che può arrivare fino a 150-200 anni di età. Il frutto che produce è una bacca di colore verde, simile ad un'oliva ma di dimensioni maggiori. Al suo interno contiene una nocciolo particolarmente duro che a sua volta racchiude due o più mandorle da cui si estrae il famoso olio d'Argan. La produzione di questo olio richiede un processo laborioso che fino a poco tempo fa veniva interamente realizzato a mano. L'olio di Argan viene utilizzato in campo cosmetico grazie alle sue proprietà antiossidanti, emollienti, idratanti e fortemente elasticizzanti. È uno degli oli più importanti per il ringiovanimento cellulare grazie al suo contenuto di Vitamine E e di diversi acidi grassi essenziali.



DERIVATO DELL'OLIO DI LIMNANTHES ALBA

Ad azione lucidante, sostantivante e soprattutto in grado di prolungare la durata del colore; rende così il prodotto utile anche per capelli colorati spesso da ristrutturare.

MODO D'USO

Vaporizzare il prodotto su tutta la capigliatura da una distanza di 20-25cm; può essere utilizzato sia sul capello bagnato prima di procedere all'asciugatura, sia sul capello asciutto per rivitalizzare l'acconciatura.

Disponibile nei formati



Siero con olio di Argan Serum with Argan Oil

PRINCIPI ATTIVI



OLIO DI ARGAN *

Utilizzato da più di mille anni dalle donne berbere per proteggere le mani, il viso, il corpo e i capelli dalle aggressioni del vento, del sole e della sabbia del deserto; è fonte inestimabile di elementi benefici: esercita una intensa azione ristrutturante, anti-age, idratante e nutriente nonché protettiva e lucidante, per questo è in grado di ripristinare il film idrolipidico della pelle e aumentare gli apporti nutritivi a livello cellulare, donando luminosità. Inoltre, ammorbidisce i capelli, protegge il cuoio capelluto e fortifica le unghie fragili. Soprannominato oro del deserto, l'Argan (*Argania spinosa* o *Argania sideroxylo*) è un albero diffuso negli aridi paesaggi che caratterizzano il sud ovest del Marocco. Nonostante la scarsità di acqua nel sottosuolo, è un albero molto longevo che può arrivare fino a 150-200 anni di età. Il frutto che produce è una bacca di colore verde, simile ad un'oliva ma di dimensioni maggiori. Al suo interno contiene una nocciola particolarmente dura che a sua volta racchiude due o più mandorle da cui si estrae il famoso olio d'Argan.

La produzione di questo olio richiede un processo laborioso che fino a poco tempo fa veniva interamente realizzato a mano. Viene utilizzato in campo cosmetico grazie alle sue proprietà antiossidanti, emollienti, idratanti e fortemente elasticizzanti. È uno degli oli più importanti per il suo potere rigenerante e ristrutturante grazie al suo contenuto di Vitamina E e di diversi acidi grassi essenziali, fra i quali Omega 3 e 6. Massimizza i risultati dei servizi chimici di colore, meches e straggio.



OLIO DI SEMI LINO

L'olio di lino è il rimedio elettivo per la bellezza dei capelli. Viene impiegato per nutrire i capelli spenti, e esplica elevata azione lucidante.

BENEFICI

- Ripara i capelli danneggiati, ideale abbinato al trattamento alla cheratina.
- Prolunga la durata del colore riducendo lo sbiadimento con protezione naturale contro i raggi UV.
- Tempi di asciugatura ridotti del 40-50%.
- Rinforza i capelli fragili.
- Districa immediatamente tutti i tipi di capelli.
- Restituisce luminosità e morbidezza a capelli sciugati e stanchi.
- Il trattamento ha la caratteristica di essere assorbito immediatamente.

MODO D'USO

- **Sui capelli umidi:** applicare una piccola quantità e procedere alla piega.
- **Sui capelli asciutti:** applicare una piccola quantità specialmente sulle punte e pettinare.
- Aggiungere 3-4 gocce di Argan oil serum quando prepari la miscela del colore. Migliora la capacità di assorbimento dei capelli, aumenta la lucentezza e la profondità del colore.
- Dopo lo shampoo applicare alcune gocce di Argan oil serum sulle mani e massaggiare sui capelli umidi dalle radici fino alle punte. Acconciare in modo desiderato usando una goccia in più per i capelli più grossi.
- Usato con parsimonia l'Argan oil serum è anche un siero eccellente da applicare dopo lo styling.

Disponibile nei formati

<p>Bustina 10 ml Cod. C006BUST</p>  	<p>Spray 75 ml + scatola trasparente</p>  	<p>Fiacone airless 100 ml Cod. C006A100</p>  
--	--	---

CARATTERISTICHE

Olio senza risciacquo ad azione nutriente, ristrutturante e laminante-protettiva: oltre all'olio di Argan, contiene anche olio di lino; questi preziosi oli, grazie alla loro elevata affinità con il capello, esercitano una azione emolliente, riparatrice e lucidante immediata; il prodotto apporta inoltre protezione al capello grazie alle sue proprietà filmogene. Esercita una immediata azione condizionante e duratura nel tempo e protegge il capello dall'umidità, può essere utilizzato sia a capello bagnato prima di procedere all'asciugatura (facilita le pieghe lisce), sui capelli asciutti (apporta pettinabilità e luce immediata a tutto lo stelo). Aiuta a ridefinire le punte e a levigare le cuticole.

* **Biologico**

Polimeri
cationici



Siliconi
condizionanti



Proteine
del Grano



Olio di
Mandorle Dolci



Latte
di Cotone



Olio di
semi di Lino



Olio di Oliva



Proteine
della Seta



Capelli lisci o stirati





CARATTERISTICHE

Shampoo perlato, caratterizzato da una schiuma morbida e molto scorrevole; esercita sul capello azione condizionante/laminante per azione di polimeri quaternari condizionanti e siliconi filmogeni ad elevato effetto luce. Idrata la fibra capillare e apporta distensione e ridefinizione al capello grazie al mix di principi attivi specifici.

pH
5-6

Shampoo lisciante

Smoothing Shampoo

PRINCIPI ATTIVI



RELAXING COMPLEX (Polimeri cationici, siliconi condizionanti e proteine del grano) ad effetto condizionante e di controllo del volume.

Svolge una efficace azione condizionante e districante, nonché protettiva attraverso la chiusura delle squame e la formazione di un film protettivo che rende il capello scorrevole al pettine e gli conferisce morbidezza.



La sinergia di azione di questi attivi permette la riduzione del volume dovuto al capello indisciplinato, la distensione della fibra capillare per un effetto liscio perfetto.



ATTIVI AD EFFETTO LUCE

SILICONI CONDIZIONANTI

Siliconi specifici intensificano la luminosità del capello.



ATTIVI AD EFFETTO EMOLLIENTE E NUTRIENTE

OLIO DI MANDORLE DOLCI

LATTE DI COTONE



L'olio di mandorle esercita azione emolliente e idratante, assicura nutrizione al capello e lo protegge dai processi di inaridimento (fattori ambientali, asciugature...) che causano perdita di luminosità. Il latte di cotone esercita sul capello un buon effetto nutriente e protettivo.

MODO D'USO

Applicare a capello umido. Lasciare in posa 2 min.
Pettinare e risciacquare con abbondante acqua.

Disponibile nei formati

Bustina 10 ml



Cod. D001BUST



Fiacone nero 250 ml



Cod. D001N



Fiacone 1L



Cod. D003N





CARATTERISTICHE

Trattamento tecnico acidificante, in emulsione, facilita l'effetto liscio con la massima praticità. È indicato per mantenere il liscio sui capelli lisci o per facilitare acconciature lisce su capelli ricci. Svolge azione condizionante e anticrespo, apportando disciplina al capello e facilitando la tecnica d'asciugatura. I capelli risultano morbidi e lucenti, meno sensibili all'azione dell'umidità atmosferica; questo consente una maggiore durata e compostezza al capello liscio.



* Biologico

Trattamento lisciante

Smooth control treatment

PRINCIPI ATTIVI



OLIO DI SEMI DI LINO *

Particolarmente ricco in frazioni insature omega-3, esercita sul capello un'intensa azione nutriente; protegge, inoltre, dagli agenti esterni aggressivi e dona un particolare effetto luce.



OLIO DI OLIVA (OLEA EUROPEA OIL) *

Olio ricco in frazioni insaponificabili, ed in particolare in Phytosqualene, esercita un'intensa azione nutriente, emolliente e rigenerante; contribuisce a ristabilire il normale equilibrio idro-lipidico del capello prevenendone l'impoverimento. Lascia il capello morbido, facile da pettinare e lucente.



PROTEINE SETA SILICONIZZATE

Principio attivo estremamente innovativo costituito da una parte proteica ristrutturante derivata dalla Seta ancorata ad una parte siliconica protettiva termoattiva.

La parte proteica funziona da ristrutturante andando a "riparare" la parte del capello eventualmente danneggiata.

La catena siliconica, a cui la proteina è legata, si attiva per effetto del calore (durante l'asciugatura), polimerizza liberando acqua e forma un vero e proprio film protettivo che avvolge il capello e crea un effetto barriera che:

- protegge il capello dall'asciugatura
- svolge azione ammorbidente e disciplinante
- ristruttura e previene la formazione delle doppie punte
- svolge azione lucidante



PROTEINE DELLA SETA TERMOATTIVE (hydrolyzed silk pg-propyl methylsilanediol)

Principio attivo estremamente innovativo costituito da una parte proteica ristrutturante derivata dalla seta ancorata ad una parte siliconica protettiva termoattiva; la parte proteica funziona da ristrutturante andando a "riparare" la parte del capello eventualmente danneggiata; la catena siliconica si attiva per effetto del calore (durante l'asciugatura), polimerizza liberando acqua e forma un vero e proprio film protettivo che avvolge il capello e crea un effetto barriera che:

- protegge il capello dall'asciugatura;
- svolge azione ammorbidente e disciplinante;
- ristruttura e previene la formazione delle doppie punte;
- svolge azione lucidante;

MODO D'USO

Applicare sul capello bagnato dopo la detersione; pettinare sulle lunghezze e lasciare in posa 15-20 minuti; è possibile intensificarne l'azione applicando calore (lampada,...); risciacquare con abbondante acqua tiepida poi procedere alla piega liscia.

Disponibile nei formati

Bustina 10 ml



Cod. D005BUST



Tubo nero 290 ml



Cod. D005N





CARATTERISTICHE

La formulazione, di facile applicazione, esercita sul capello ribelle che appare crespo, elettrizzato, opaco e difficile da disciplinare, un effetto condizionante/laminante omogeneo (mix di siliconi specifici e polimeri condizionanti), di immediata percezione sul capello, che diventa setoso, liscio e luminoso: la perfetta richiusura delle squame ottenuta abbatte l'effetto crespo con conseguente riduzione del volume e distensione del capello, nonché aumento di luminosità. Gli attivi sopra descritti assicurano protezione, idratazione e luminosità. Non unge e non appesantisce. Emulsione fluida ad elevata scorrevolezza, ideale anche per il brushing.



Fluido lisciante

Sleeking Shine Fluid

PRINCIPI ATTIVI



RELAXING COMPLEX (Polimeri cationici, siliconi condizionanti e proteine del grano) ad effetto condizionante e di controllo del volume.

Svolge una efficace azione condizionante e districante, nonché protettiva attraverso la chiusura delle squame e la formazione di un film protettivo che rende il capello scorrevole al pettine e gli conferisce morbidezza.



La sinergia di azione di questi attivi permette la riduzione del volume dovuto al capello indisciplinato, la distensione della fibra capillare per un effetto liscio perfetto.



ATTIVI AD EFFETTO LUCE

SILICONI CONDIZIONANTI

Siliconi specifici intensificano la luminosità del capello.



ATTIVI AD EFFETTO EMOLLIENTE E NUTRIENTE

OLIO DI MANDORLE DOLCI

LATTE DI COTONE



L'olio di mandorle esercita azione emolliente e idratante, assicura nutrizione al capello e lo protegge dai processi di inaridimento (fattori ambientali, asciugature,...) che causano perdita di luminosità. Il latte di cotone esercita sul capello un buon effetto nutriente e protettivo.

MODO D'USO

Applicare a capello umido e procedere all'asciugatura liscia (ideale per il brushing). Sul capello asciutto applicare una piccola quantità poi pettinare per ridare luce e scorrevolezza.

Disponibile nei formati

Bustina 10 ml



Cod. D002BUST



Airless nero 100 ml



Cod. D002AN



Proteine
della Seta



Provitamina B5



Estratto di
Lievito di Birra



Cheratina
idrolizzata

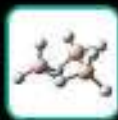

Olio di
Argan



Olio di
semi di Lino



Linea volume per capelli sottili

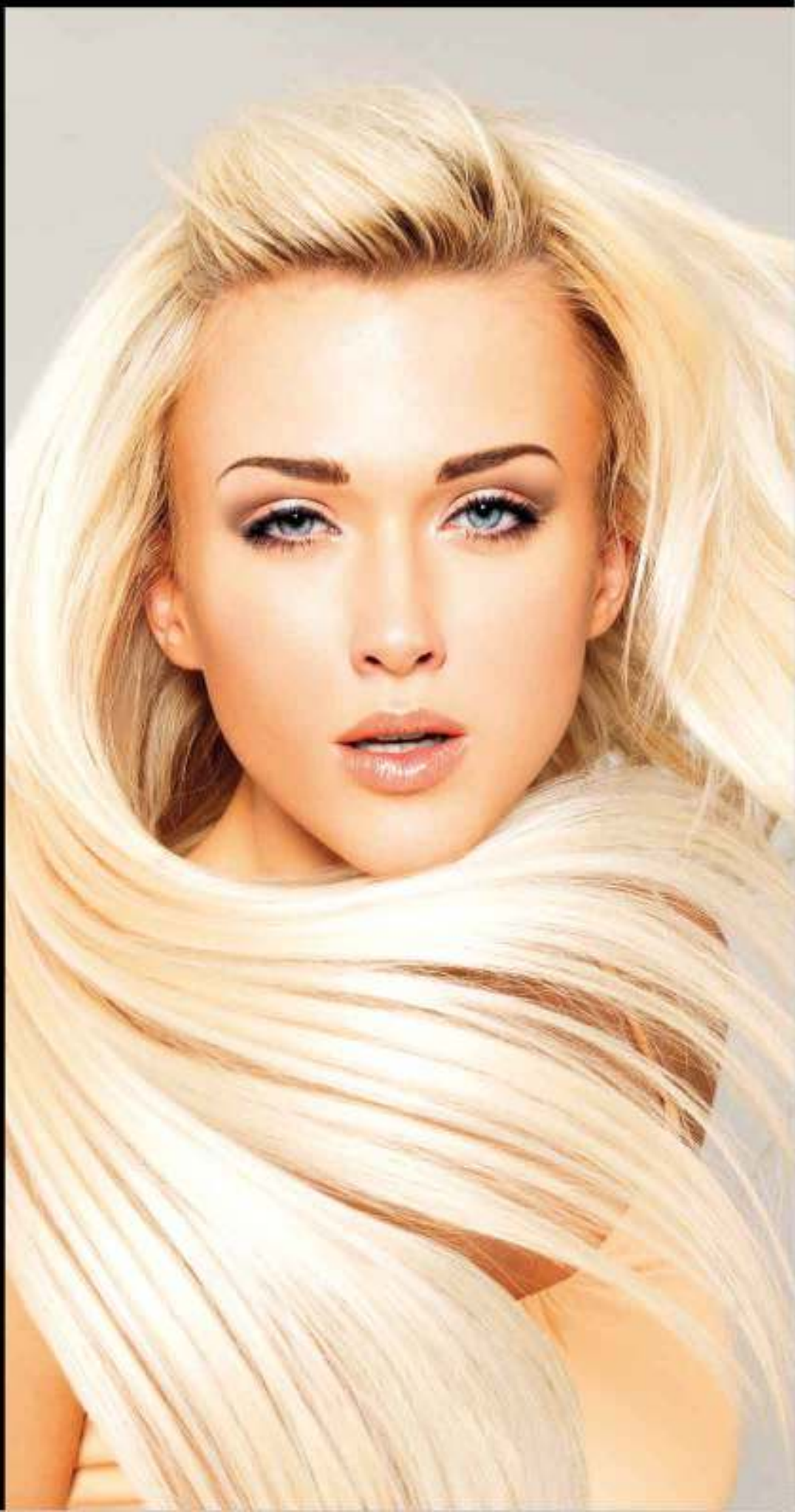



CARATTERISTICHE

Shampoo essenziale in grado di detergere dolcemente e senza stress i capelli fini. La sua formulazione forma una delicata schiuma, che pulisce il capello senza depauperarlo e senza appesantire. Il risultato finale sono capelli lucidi, perché non stressati, vitali e voluminosi grazie ai principi attivi che arricchiscono questo bagno.



Shampoo densificante volumatore della massa capillare Densifying shampoo

PRINCIPI ATTIVI



PROTEINE DELLA SETA

Il baco da seta (*bombix mori*) possiede una particolare ghiandola in cui è prodotto il filo di seta che il baco usa per avvolgersi nel famoso bozzolo. Chimicamente la seta è costituita principalmente da due proteine: presenta un asse principale di FIBROINA rivestito da una guaina di SERICINA. Queste due proteine (fibroina e sericina) hanno importanti azioni cosmetiche; in particolare sul capello apportano non solo idratazione e protezione, ma soprattutto favoriscono una azione rinforzante e corporizzante sul fusto del capello formando uno strato protettivo senza peraltro nessun effetto di accumulo. Donano inoltre lucentezza e levigatezza.



PROVITAMINA B5

Esercita azione idratante sui capelli, li rinforza aiutando a prevenire le doppie punte e a ridurre la fragilità del capello.



ESTRATTO DI LIEVITO

Ricco in vitamine, esercita sul capello una buona azione nutriente e protettiva; contiene vitamina B1, B2, B6, B12, acido folico (vitamina B9), acido pantotenico (vitamina B5), vitamina PP.

MODO D'USO

Applicare a capello umido ed emulsionare massaggiando. Risciacquare con abbondante acqua.



Disponibile nei formati

Bustina 10 ml



Cod. E001BUST



Flacone 250 ml



Cod. E001BN



Flacone 1L



Cod. E002





CARATTERISTICHE

È l'ideale completamento dello shampoo, apporta azione condizionante senza appesantire, lascia i capelli brillanti e soffici.

La sua formulazione morbida e scorrevole consente una grande facilità di applicazione e permette di raggiungere tutta la superficie del capello con poche passate.

Gli attivi presenti conferiscono protezione e forza al capello attraverso la loro azione filmogeno-protettiva, idratante ed elasticizzante.



Condizionante light

Conditioner light

PRINCIPI ATTIVI



PROTEINE DELLA SETA

Il baco da seta (bombix mori) possiede una particolare ghiandola in cui è prodotto il filo di seta che il baco usa per avvolgersi nel famoso bozzolo.

Chimicamente la seta è costituita principalmente da due proteine: presenta un asse principale di FIBROINA rivestito da una guaina di SERICINA.

Queste due proteine (fibroina e sericina) hanno importanti azioni cosmetiche; in particolare sul capello apportano non solo idratazione e protezione, ma soprattutto favoriscono una azione rinforzante e corporizzante sul fusto del capello formando uno strato protettivo senza peraltro nessun effetto di accumulo. Donano inoltre lucentezza e levigatezza.



PROVITAMINA B5

Esercita azione idratante sui capelli, li rinforza aiutando a prevenire le doppie punte e a ridurre la fragilità del capello.



ESTRATTO DI LIEVITO

Ricco in vitamine, esercita sul capello una buona azione nutriente e protettiva; contiene vitamina B1, B2, B6, B12, acido folico (vitamina B9), acido pantotemico (vitamina B5), vitamina PP.

MODO D'USO

Distribuire a capello lavato sulle lunghezze. Lasciare in posa 30 secondi. Risciacquare accuratamente con abbondante acqua tiepida.

Disponibile nei formati



Flacone 250 ml

Cod. E003



Flacone 1L

Cod. E006V2





CARATTERISTICHE

Spray volumizzante anti crespo pre-asciugatura, aiuta a rendere il capello facilmente pettinabile, donando luce e morbidezza; favorisce e rivitalizza la piega ed apporta volume all'acconciatura.



Spray densificante

Denser spray

PRINCIPI ATTIVI



PROTEINE DELLA SETA

Il baco da seta (*bombix mori*) possiede una particolare ghiandola in cui è prodotto il filo di seta che il baco usa per avvolgersi nel famoso bozzolo. Chimicamente la seta è costituita principalmente da due proteine: presenta un asse principale di FIBROINA rivestito da una guaina di SERICINA. Queste due proteine (fibroina e sericina) hanno importanti azioni cosmetiche; in particolare sul capello apportano non solo idratazione e protezione, ma soprattutto favoriscono una azione rinforzante e corporizzante sul fusto del capello formando uno strato protettivo senza peraltro nessun effetto di accumulo. Donano inoltre lucentezza e levigatezza.



PROVITAMINA B5

Esercita azione idratante sui capelli, li rinforza aiutando a prevenire le doppie punte e a ridurre la fragilità del capello.



ESTRATTO DI LIEVITO

Ricco in vitamine, esercita sul capello una buona azione nutriente e protettiva; contiene vitamina B1, B2, B6, B12, acido folico (vitamina B9), acido pantotenico (vitamina B5), vitamina PP.

MODO D'USO

Può essere utilizzato sia sul capello bagnato sia sul capello asciutto. Vaporizzare da una distanza di 20-30cm su tutta la capigliatura, preferibilmente a testa in giù. Procedere all'asciugatura.

Disponibile nei formati



Olio di Monoi
di Tahiti



Olio di Cocco



Olio di Jojoba



Collagene
idrolizzato



Vitamina E

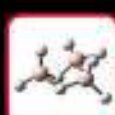

Avocado



Aloe vera



Sport e Solari al MONOI





CARATTERISTICHE

Doccia shampoo ad azione condizionante immediata, apporta luce e struttura al capello inaridito e reso secco dall'esposizione al sole; arricchito con tensioattivi delicati e dermocompatibili, apporta morbidezza alla pelle. L'olio di Monoï in esso contenuto apporta emollienza e morbidezza. Arricchito con collagene, ad azione riparatrice e nutriente; contiene un filtro solare naturale ad azione protettiva contro i raggi UV.



Doccia shampoo Monoï

Monoï shower shampoo

PRINCIPI ATTIVI



COLLAGENE

Crea una retina proteica con effetto protettivo e funzioni regolative; è infatti in grado di catturare sia l'acqua che le sostanze lipofile e di liberarle poi in modo selettivo. In questo modo si riduce la perdita dell'acqua e si regola l'equilibrio idrolipidico facendo sì che la struttura capillare risulti meno arida, più idratata e lucente. Ad azione riparatrice e nutriente, ostacola l'invecchiamento di pelle e capelli.



OLIO DI MONOI

Apporta emollienza e morbidezza. Esercita una importante azione emolliente e nutriente su corpo e capelli, dona luce e protezione, mantiene morbidi i capelli e idrata la pelle, aiuta a prevenire gli effetti di disidratazione causano perdita di elasticità, inaridimento e secchezza.



OLIO DI COCCO

La sua composizione lo rende adatto a essere facilmente assorbito dalla cute, lasciandola vellutata; è ideale la pelle secca e sensibile, in quanto agisce contro la disidratazione e gli arrossamenti causati per esempio dal freddo o dall'esposizione al sole. Ottimo emolliente, nutre e idrata pelle e capelli, rendendoli brillanti e soffici.

MODO D'USO

Applicare su corpo e capelli bagnati, emulsionare e risciacquare con abbondante acqua.

Disponibile nei formati

Fiacone 100 ml



Cod. EST111T



Tubo nero 300 ml



Cod. EST111TN





CARATTERISTICHE

Emulsione con attivi ad azione ristrutturante, senza risciacquo, ad elevato potere condizionante, laminante e lucidante, ideale per il trattamento dei capelli inariditi e resi secchi a seguito di esposizione a sole, sale, cloro e docce frequenti. Aiuta a richiudere le squame del capello, eliminando l'effetto crespo, dona pettinabilità, scorrevolezza ed apporta un elevato effetto luce, contribuendo a contrastare l'aspetto opaco. Contiene oli emollienti e nutrienti (olio di jojoba e olio di monoi) che mantengono il capello morbido; arricchita con vitamina E, ad azione antiossidante e con filtro solare che apporta protezione contro le radiazioni UV.

Crema ristrutturante capelli senza risciacquo

Hair cream restructuring

PRINCIPI ATTIVI



OLIO DI COCCO

La sua composizione lo rende adatto a essere facilmente assorbito dalla cute, lasciandola vellutata; è ideale la pelle secca e sensibile, in quanto agisce contro la disidratazione e gli arrossamenti causati per esempio dal freddo o dall'esposizione al sole. Ottimo emolliente, nutre e idrata pelle e capelli, rendendoli brillanti e soffici.



OLIO DI JOJOBA

Olio ricco in tocoferoli, antiossidanti naturali ad elevata azione protettiva; esercita un'intensa azione nutriente, emolliente e rigenerante; contribuisce a ristabilire il normale equilibrio idro-lipidico del capello prevenendone l'impoverimento. Lascia il capello morbido, facile da pettinare e lucente.



OLIO DI MONOI

Apporta emollienza e morbidezza. Esercita una importante azione emolliente e nutriente su corpo e capelli, dona luce e protezione, mantiene morbidi i capelli e idrata la pelle, aiuta a prevenire gli effetti di disidratazione causano perdita di elasticità, inaridimento e secchezza.

MODO D'USO

Può essere utilizzata sia sui capelli bagnati dopo la deterzione, sia sui capelli asciutti, per rivitalizzare l'acconciatura, ridonare luce e facilitare la pettinabilità. Da applicare sia durante, sia dopo l'esposizione solare senza risciacquo.

Disponibile nei formati

Bustina 10 ml



Cod. EST112BUST



Flacone 100 ml



Cod. EST112T



Tubo nero 300 ml



Cod. EST112TN





CARATTERISTICHE

Dry oil dal tocco asciutto, da utilizzare durante l'esposizione al sole; gli olii in esso contenuti esercitano un'importante azione emolliente e nutriente su corpo e capelli durante l'esposizione solare: dona luce e protezione, mantiene morbidi i capelli e idrata la pelle, aiuta a prevenire gli effetti di disidratazione del sole e del sale che causano perdita di elasticità, inaridimento e secchezza.

Se usato per il corpo, durante l'esposizione solare, applicare solo su pelli abbronzate; non è un prodotto protettivo solare.

* [Biologico](#)

Olio solare capelli / corpo

PRINCIPI ATTIVI



OLIO DI COCCO *

La sua composizione lo rende adatto a essere facilmente assorbito dalla cute, lasciandola vellutata; è ideale la pelle secca e sensibile, in quanto agisce contro la disidratazione e gli arrossamenti causati per esempio dal freddo o dall'esposizione al sole. Ottimo emolliente, nutre e idrata pelle e capelli, rendendoli brillanti e soffici.



OLIO DI ARGAN *

L'argan (*Argania spinosa* o *Argania sideroxyfon*) è un albero diffuso negli aridi paesaggi che caratterizzano il sud ovest del Marocco. Nonostante la scarsità di acqua nel sottosuolo, l'Argania è un albero molto longevo che può arrivare fino a 150-200 anni di età. Il frutto che produce è una bacca di colore verde, simile ad un'oliva ma di dimensioni maggiori. Al suo interno contiene una nocciola particolarmente dura che a sua volta racchiude due o più mandorle da cui si estrae il famoso olio d'Argan. La produzione di questo olio richiede un processo laborioso che fino a poco tempo fa veniva interamente realizzato a mano. L'olio di Argan viene utilizzato in campo cosmetico grazie alle sue proprietà antiossidanti, emollienti, idratanti e fortemente elasticizzanti. È uno degli oli più importanti per il ringiovanimento cellulare grazie al suo contenuto di Vitamine E e di diversi acidi grassi essenziali.



OLIO DI SEMI DI LINO

Particolarmente ricco in frazioni insature omega-3, esercita sul capello un'intensa azione nutriente; protegge, inoltre, dagli agenti esterni aggressivi e dona un particolare effetto luce.



OLIO DI SOIA

L'olio di soia contiene proteine, calcio, magnesio, acidi grassi, in particolare l'acido linoleico (omega 6) e alpha-linoleico (omega 3) importanti come antiossidanti, ma anche isoflavoni, ormoni vegetali o fitosteroli, importanti sostanze antinvecchiamento. Protegge la pelle dagli agenti esterni, dai raggi solari, dalle infiammazioni, aiuta la produzione di collagene e di acido ialuronico e combatte l'elastasi, cioè l'enzima che attacca il collagene.

MODO D'USO

Applicare su corpo e capelli durante l'esposizione solare. Può essere utilizzato anche dopo l'esposizione solare come emolliente per il corpo o per risaltare la lucentezza dei capelli.

Disponibile nei formati



Spray 100 ml

Cod. EST117M



Olio di
Riso



Filtro
UV



Omega
3, 6, 9



Proteine
del Latte



Riflettori
di Luce



Capelli colorati





CARATTERISTICHE

Formula estremamente ricca, contenente polimeri cationici ad azione condizionante, una base cremosa ad azione emolliente e nutriente e condizionanti siliconici che, oltre ad intensificare l'azione districante ed ammorbidente del prodotto, apportano un elevato effetto luce per un risultato di capelli morbidi, leggeri e luminosi, ideale per il trattamento di capelli colorati, spesso opacizzati e sfibrati per i trattamenti subiti. Svolge inoltre un'azione protettiva contro i principali responsabili dello sbiadimento del colore (radiazioni solari e agenti ambientali inquinanti).



Shampoo protezione colore Color Protection Shampoo

PRINCIPI ATTIVI



OLIO DI RISO (contiene γ -Orizanolo)

Oltre che per le sue proprietà idratanti, emollienti e nutrienti, l'olio di riso è noto per il suo contenuto in γ -Orizanolo, filtro UV naturale che svolge azione protettiva contro le radiazioni solari proteggendo il capello, nonché il colore, dagli effetti dannosi delle stesse. Contiene inoltre alte percentuali di fitosteroli e di Vitamina E, che gli conferiscono ulteriori proprietà protettive.



FILTRO UV

Protegge dagli effetti dannosi delle radiazioni solari che causano sbiadimento accelerato del colore.



OMEGA 3,6,9 (Contenuti nell'olio di semi di *Plukenetia Volubilis*)

Olio estratto dai semi di una pianta che cresce nelle Ande, estremamente ricco in frazioni di oli polinsaturi Omega 3, Omega 6, Omega 9, che hanno importanti proprietà rigeneranti cellulari e funzionano da veri e propri ristrutturanti; questo olio esercita inoltre un importante effetto barriera, contribuisce a ridurre la perdita di idratazione, interviene nel processo di cheratinizzazione e riduce la desquamazione, funzionando da vero e proprio ristrutturante della cuticola capillare. È inoltre ricco in tocoferoli che svolgono attività antiossidante e protettiva.



PROTEINE DEL LATTE

Gli effetti cosmetici ottenuti dal latte vengono attribuiti all'efficacia delle sue proteine. Sul capello le proteine del latte svolgono attività sostantivante e condizionante; apportano morbidezza, lucentezza, volume e corposità; funzionano da ristrutturanti e rigeneranti sui capelli danneggiati e indeboliti; è in grado di penetrare nella fibra capillare e di stabilizzarne la struttura.



RIFLETTORI DI LUCE

Sono costituiti da quaternari specifici, dimethiconi ad alto peso molecolare e condizionanti siliconici che agiscono avvolgendo il capello con un film ad alto potere riflettente creando un elevato effetto luce oltre ad un effetto barriera/protettivo che protegge e prolunga la durata del colore, per un risultato di un colore più resistente e più brillante.

MECCANISMO DI AZIONE DEI RIFLETTORI DI LUCE:

I riflettori di luce creano un film attorno al capello che gli conferisce protezione per effetto barriera; questo film inoltre ha una elevatissima capacità di riflettere la luce (EFFETTO SPECCHIO) con conseguente innalzamento della luminosità e della brillantezza del colore.

MODO D'USO

Applicare a capello umido. Lasciare in posa 2 min. Pettinare e risciacquare con abbondante acqua.

Disponibile nei formati

Busina 10 ml



Cod. F001BUST



Fiacone 250 ml



Cod. F001BN



Fiacone 1L



Cod. F003





CARATTERISTICHE

Crema impacco per il trattamento dei capelli colorati e sensibilizzati, ha una consistenza cremosa, da vaso. Protegge i capelli dalle aggressioni esterne e prolunga la durata del colore grazie alla presenza di un polimero cationico (quaternium-87) che filma il capello ottimizzando la coesione tra le squame; questo stesso polimero ha una elevata capacità di riflettere la luce e di conseguenza aumenta la luminosità del colore; l'effetto condizionante esercitato sul capello è ottenuto con prodotti di nuova generazione estremamente innovativi ad effetto surgrassante che apporta al capello non solo condizionamento, ma anche un tocco estremamente morbido e setoso; questo effetto è accompagnato dalla presenza di condizionanti siliconici che risaltano ulteriormente queste proprietà. Svolge inoltre azione protettiva contro i radicali liberi e le radiazioni solari.



Maschera protezione colore

Color Protection Mask

PRINCIPI ATTIVI



OLIO DI RISO (contiene γ -Orizanol)

Oltre che per le sue proprietà idratanti, emollienti e nutrienti, l'olio di riso è noto per il suo contenuto in γ -Orizanol, filtro UV naturale che svolge azione protettiva contro le radiazioni solari proteggendo il capello, nonché il colore, dagli effetti dannosi delle stesse. Contiene inoltre alte percentuali di fitosteroli e di Vitamina E, che conferiscono ulteriori proprietà protettive.



FILTRO UV

Protegge dagli effetti dannosi delle radiazioni solari che causano sbiadimento accelerato del colore.



OMEGA 3,6,9 (Contenuti nell'olio di semi di Plukenetia Volubilis)

Olio estratto dai semi di una pianta che cresce nelle Ande, estremamente ricco in frazioni di oli polinsaturi Omega 3, Omega 6, Omega 9, che hanno importanti proprietà rigeneranti cellulari e funzionano da veri e propri ristrutturanti; questo olio esercita inoltre un importante effetto barriera, contribuisce a ridurre la perdita di idratazione, interviene nel processo di cheratinizzazione e riduce la desquamazione, funzionando da vero e proprio ristrutturante della cuticola capillare. È inoltre ricco in tocoferoli che svolgono attività antiossidante e protettiva.



PROTEINE DEL LATTE

Gli effetti cosmetici ottenuti dal latte vengono attribuiti all'efficacia delle sue proteine. Sul capello le proteine del latte svolgono attività sostantivante e condizionante; apportano morbidezza, lucentezza, volume e corposità; funzionano da ristrutturanti e rigeneranti sui capelli danneggiati e indeboliti; è in grado di penetrare nella fibra capillare e di stabilizzarne la struttura.



RIFLETTORI DI LUCE

Sono costituiti da quaternari specifici, dimethiconi ad alto peso molecolare e condizionanti siliconici che agiscono avvolgendo il capello con un film ad alto potere riflettente creando un elevato effetto luce oltre ad un effetto barriera/protettivo che protegge e prolunga la durata del colore, per un risultato di un colore più resistente e più brillante.

MECCANISMO DI AZIONE DEI RIFLETTORI DI LUCE:

I riflettori di luce creano un film attorno al capello che gli conferisce protezione per effetto barriera; questo film inoltre ha una elevatissima capacità di riflettere la luce (EFFETTO SPECCHIO) con conseguente innalzamento della luminosità e della brillantezza del colore.

MODO D'USO

Applicare sulle lunghezze umide. Lasciare in posa 2-3 min. Pettinare e risciacquare con abbondante acqua. Ideale come crema ricostruzione post trattamento tecnico.

Disponibile nei formati

Busina 10 ml



Cod. F002BUST



Airless 200 ml



Cod. F002A



Flacone 1L



Cod. F004V2



PRODIGY

NOVITA!

**Trattamento intensivo
con KOPEXIL per capelli tendenti alla caduta**

Kopexil



Acqua attiva
di Mirtillo Bacche
Bio



Acqua attiva
di luppolo
Bio



Caffeina



Oli essenziali di
Rosmarino e Zenzero



Pantenolo



Vitamina E



PRODIGY



TRATTAMENTO INTENSIVO efficace nel coadiuvare la riduzione della CADUTA DEI CAPELLI

IL KOPEXIL (stessa molecola del conosciuto Aminexil)

CARATTERISTICHE E BENEFICI

- Aumenta il volume dei capelli nella fase di crescita lavorando sulla struttura profonda delle radici.
- Dilata i vasi sanguigni con maggior flusso di sangue alla radice, rafforzando l'ancoraggio dei capelli
- Attiva i follicoli piliferi
- Ringiovanisce le radici dei capelli in modo che la crescita sana dei capelli possa persistere. La fibrosi perifollicolare è una condizione in cui il collagene attorno alle radici diventa rigido, si stringe e spinge via i capelli; KOPEXIL aiuta ad ammorbidire il collagene.
- Promuove una fase anagen più lunga
- Accelera la crescita dei capelli
- Elimina la condizione di fibrosi perifollicolare riducendo l'infiammazione
- Migliora la sintesi di mRNA nelle cellule della matrice
- Cessa la caduta
- Crescita dei capelli più spessa e più lunga

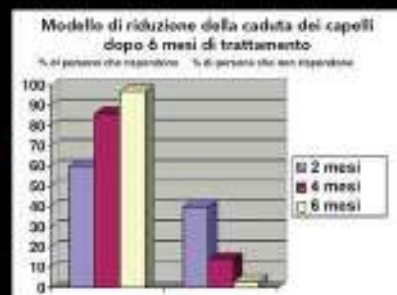

KOPEXIL induce una forte riduzione della caduta dei capelli, dimostrando la sua efficacia anti-caduta dei capelli.

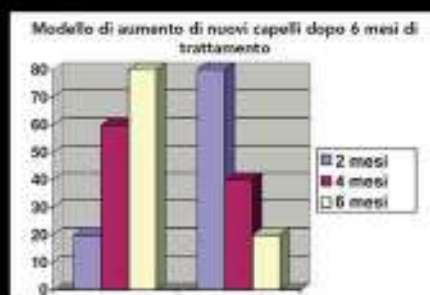

KOPEXIL induce un visibile aumento della nuova formazione dei capelli, che indica chiaramente la stimolazione del processo di crescita dei capelli.



EFFICACIA DIMOSTRATA CLINICAMENTE

Il test è stato condotto da un dermatologo-tricologo su un gruppo di volontari, sia di sesso sia maschile che femminile e di età compresa tra i 18 ed i 60 anni, con problemi di perdita di capelli.

I volontari hanno utilizzato il prodotto cosmetico oggetto del test, **3 volte a settimana per un periodo di 84 giorni**. Durante questo periodo sono stati valutati alcuni specifici parametri clinici e strumentali e riscontrati i seguenti benefici:

- 1** Aumento del microcircolo del cuoio capelluto.
- 2** Maggiore densità dei capelli tramite microCAMERA®
- 3** Minor numero di capelli estratti durante il "Pull test"
- 4** Minor numero di capelli caduti durante il "Wash test"
- 5** Capelli rigenerati
- 6** Capelli rinforzati

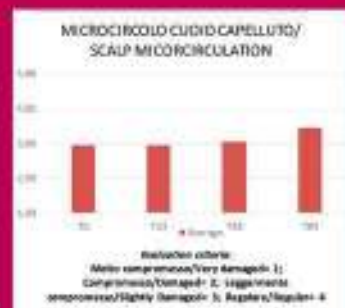
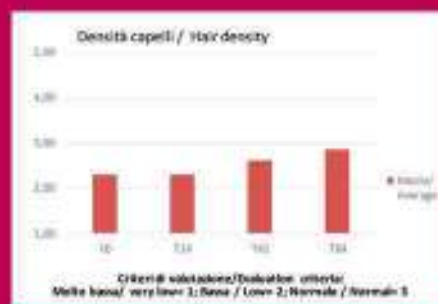

Alla fine del test sono state inoltre raccolte le valutazioni sensoriali degli stessi volontari. La maggior parte dei volontari:

- ritiene che sia efficace nel combattere la caduta dei capelli.
- ha riscontrato una diminuzione dei capelli persi durante l'uso del pettine.
- ha riscontrato una diminuzione dei capelli persi durante il lavaggio.
- ritiene che regoli la produzione di sebo del cuoio capelluto.
- ritiene che renda i suoi capelli più spessi.
- ritiene che renda i suoi capelli più forti.

In base ai risultati ottenuti possiamo affermare che

**IL PRODOTTO
HA DIMOSTRATO DI AVERE
UN'EFFICACIA COSMETICA
NEL COADIUVARE
LA RIDUZIONE
DELLA CADUTA DEI CAPELLI**

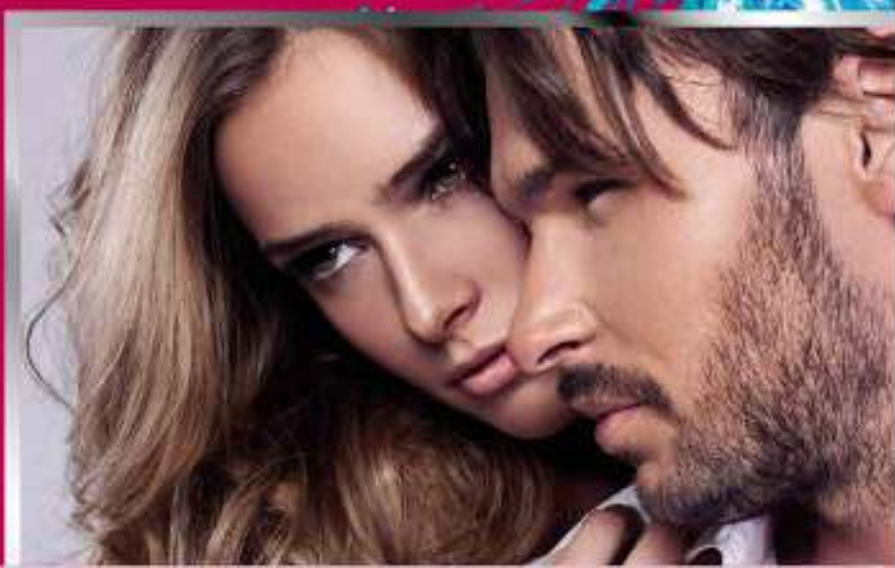



CARATTERISTICHE

Deterge il capello in modo non aggressivo grazie all'utilizzo di una miscela di tensioattivi delicati, per un migliore rispetto dei capelli deboli, sottili e tendenti alla caduta, donando pettinabilità e scorrevolezza. Arricchito con mentolo ad azione rinfrescante. Contiene acqua attiva di bacche di Mirtillo bio ad azione antiossidante; acqua attiva di Luppolo bio ad azione lenitiva, idratante, antiossidante e di salvaguardia del collagene; Caffeina ad azione riattivante del microcircolo e rubefacente, favorisce la riossigenazione dei tessuti e il metabolismo cellulare con conseguente miglioramento dello stato vitale del bulbo pilifero, oli essenziali di Rosmarino e Zenzero ad azione tonificante, rinforzante e riattivante del microcircolo; pantenolo ad azione rinforzante; vitamina E ad azione protettiva e antiossidante.

* Biologico

Shampoo con Kopexil per capelli tendenti alla caduta

Shampoo

PRINCIPI ATTIVI



KOPEXIL

KOPEXIL regola, riequilibra e rafforza la ricrescita dei capelli. Ha un'azione diretta sull'inibizione dell'enzima LH per prevenire la miniaturizzazione dei capelli. Rinforza l'ancoraggio dei peli in fase anagen (crescita). Modula anche il ciclo di crescita dei capelli fornendo la massima efficacia per ridurre il processo di perdita dei capelli e stimolare la crescita dei capelli.



ACQUA ATTIVA DI MIRTILLO BACCHE BIO *

Il loro colore si deve alla presenza di antociani, pigmenti antiossidanti che svolgono azione protettiva. Le bacche dei mirtilli sono abbondantemente ricche di tannini, che rappresentano circa il 7% del peso secco, e i flavonoidi, anch'essi responsabili di elevate proprietà protettive antiossidanti e antiradicali. I mirtilli sono inoltre ricchi di zuccheri, nonché vitamine dei gruppi A, C e B. L'acqua ottenuta, ricca nei principi attivi descritti ne concentra le proprietà nutrienti, rigeneranti e anti-age.



ACQUA ATTIVA DI LUPPOLO BIO *

Ricca di glicosidi bioattivi, sesquiterpeni, fitoestrogeni, flavonoidi, antociani e peptidi bioattivi, la cui combinazione risulta più efficace rispetto al singolo principio attivo, sottolineando così l'importanza del fitocomplesso, ossia dell'insieme delle sue parti. Svolge azione antiossidante e di salvaguardia del collagene, apporta emollienza e contribuisce a garantire il giusto equilibrio idro-lipidico prevenendo la disidratazione; svolge inoltre azione lenitiva.



CAFFEINA

esercita azione riattivante del microcircolo e rubefacente; favorisce la riossigenazione dei tessuti e il metabolismo cellulare con conseguente miglioramento dello stato vitale del bulbo pilifero.



OLI ESSENZIALI DI ROSMARINO E DI ZENZERO

svolgono azione tonificante, rinforzante e riattivante del microcircolo, favorendo così l'ossigenazione del bulbo



PANTENOLO

Ad azione rinforzante.



VITAMINA E

Ad azione protettiva anti-ossidante.

MODO D'USO

Applicare su cute e capelli bagnati, massaggiare in cute delicatamente; lasciare in posa 1 minuto poi sciacquare con abbondante acqua tiepida.

Disponibile nei formati

Busina 10 ml



Cod. H11BUST



Fiacone nero 250 ml
+ scatola personalizzata



Cod. BOXH11



Scatola personalizzata con adesivo frontale.

Possibilità di scatola interamente personalizzata; **MINIMO 100 stampe** anche per ordini di quantitativi minimi.



CARATTERISTICHE

Lozione idroalcolica d'urto a cui gli attivi contenuti (acqua attiva di bacche di Mirtillo bio e di Luppulo bio, Caffeina, oli essenziali di Rosmarino e di Zenzero, Pantenolo e vitamina E) conferiscono proprietà rinforzanti e riossigenanti del bulbo pilifero; la lozione è inoltre arricchita con mentolo ed eucaliptolo ad azione igienizzante e rinfrescante.

* Biologico



TEST CADUTA
COD.1918g24f-1

Lozione con Kopexil efficace nel coadiuvare la riduzione della caduta dei capelli Lotion

PRINCIPI ATTIVI



KOPEXIL

KOPEXIL regola, riequilibra e rafforza la ricrescita dei capelli. Ha un'azione diretta sull'inibizione dell'enzima LH per prevenire la miniaturizzazione dei capelli. Rinforza l'ancoraggio dei peli in fase anagen (crescita). Modula anche il ciclo di crescita dei capelli fornendo la massima efficacia per ridurre il processo di perdita dei capelli e stimolare la crescita dei capelli.



ACQUA ATTIVA DI MIRTILO BACCHE BIO *

Il loro colore si deve alla presenza di antociani, pigmenti antiossidanti che svolgono azione protettiva. Le bacche dei mirtili sono abbondantemente ricche di tannini, che rappresentano circa il 7% del peso secco, e i flavonoidi, anch'essi responsabili di elevate proprietà protettive antiossidanti e antiradicali. I mirtili sono inoltre ricchi di zuccheri, nonché vitamine dei gruppi A, C e B. L'acqua ottenuta, ricca nei principi attivi descritti ne concentra le proprietà nutrienti, rigeneranti e anti-age.



ACQUA ATTIVA DI LUPPOLO BIO *

Ricca di glicosidi bioattivi, sesquiterpeni, fitoestrogeni, flavonoidi, antociani e peptidi bioattivi, la cui combinazione risulta più efficace rispetto al singolo principio attivo, sottolineando così l'importanza del fitocomplesso, ossia dell'insieme delle sue parti. Svolge azione antiossidante e di salvaguardia del collagene, apporta emollienza e contribuisce a garantire il giusto equilibrio idro-lipidico prevenendo la disidratazione; svolge inoltre azione lenitiva.



CAFFEINA

Esercita azione riattivante del microcircolo e rubefacente; favorisce la riossigenazione dei tessuti e il metabolismo cellulare con conseguente miglioramento dello stato vitale del bulbo pilifero.



OLI ESSENZIALI DI ROSMARINO E DI ZENZERO

Svolgono azione tonificante, rinforzante e riattivante del microcircolo, favorendo così l'ossigenazione del bulbo.



PANTENOLO

Ad azione rinforzante.



VITAMINA E

Ad azione protettiva anti-ossidante.

MODO D'USO

Applicare il prodotto sulla cute dopo la detersione e massaggiare fino a completo assorbimento; non risciacquare.

CICLO DI TRATTAMENTO CONSIGLIATO

Fase d'urto: 3 applicazioni settimanali per almeno 3 mesi.

Mantenimento: 1 applicazione settimanale per almeno 1 mese.

Disponibile nei formati

12 fiale da 7 ml
+ scatola personalizzata



Scatola personalizzata con adesivo superiore.

Possibilità di scatola interamente personalizzata:
MINIMO 100 stampe
anche per ordini di quantitativi minimi.

Cod. BOXH12





CARATTERISTICHE

Fluido spray leggero ad effetto volume, apporta al capello scorrevolezza, esercita azione antistatica; non appesantisce il capello e gli dona un tocco estremamente naturale lasciandolo morbido e leggero. Gli attivi contenuti (acqua attiva di bacche di Mirtillo bio e di Luppolo bio, Caffaina, oli essenziali di Rosmarino e di Zenzero, Pantenolo e vitamina E) esplicano azione emolliente e rinforzante, nonché protettiva anti-ossidante. Dona setosità e luminosità allo stelo.

Volumizzante per stelo e radici

con Kopexil per capelli tendenti alla caduta

Volumizing for stem and roots

PRINCIPI ATTIVI



KOPEXIL

KOPEXIL regola, riequilibra e rafforza la ricrescita dei capelli. Ha un'azione diretta sull'inibizione dell'enzima LH per prevenire la miniaturizzazione dei capelli. Rinforza l'ancoraggio dei peli in fase anagen (crescita). Modula anche il ciclo di crescita dei capelli fornendo la massima efficacia per ridurre il processo di perdita dei capelli e stimolare la crescita dei capelli.



ACQUA ATTIVA DI MIRTILLO BACCHE BIO

Il loro colore si deve alla presenza di antociani, pigmenti antiossidanti che svolgono azione protettiva. Le bacche dei mirtili sono abbondantemente ricche di tannini, che rappresentano circa il 7% del peso secco, e i flavonoidi, anch'essi responsabili di elevate proprietà protettive antiossidanti e antiradicaliche. I mirtili sono inoltre ricchi di zuccheri, nonché vitamine dei gruppi A, C e B. L'acqua ottenuta, ricca nei principi attivi descritti ne concentra le proprietà nutrienti, rigeneranti e anti-age.



ACQUA ATTIVA DI LUPPOLO BIO

Ricca di glicosidi bioattivi, sesquiterpeni, fitoestrogeni, flavonoidi, antociani e peptidi bioattivi, la cui combinazione risulta più efficace rispetto al singolo principio attivo, sottolineando così l'importanza del fitocomplesso, ossia dell'insieme delle sue parti. Svolge azione antiossidante e di salvaguardia del collagene, apporta emolienza e contribuisce a garantire il giusto equilibrio idro-lipidico prevenendo la disidratazione; svolge inoltre azione lenitiva.



CAFFEINA

esercita azione riattivante del microcircolo e rubefacente; favorisce la riossigenazione dei tessuti e il metabolismo cellulare con conseguente miglioramento dello stato vitale del bulbo pilifero.



OLI ESSENZIALI DI ROSMARINO E DI ZENZERO

svolgono azione tonificante, rinforzante e riattivante del microcircolo, favorendo così l'ossigenazione del bulbo.



PANTENOLO

Ad azione rinforzante.



VITAMINA E

Ad azione protettiva anti-ossidante.

MODO D'USO

Vaporizzare alla radice e su tutta la capigliatura da una distanza di 20-30cm; può essere utilizzato sia sui capelli bagnati, prima dell'asciugatura, sia sui capelli asciutti dopo la piega.

Disponibile nei formati

Flacone nero 100 ml
+ scatola personalizzata



Cod. BOXH13

Scatola personalizzata con adesivo frontale.

Possibilità di scatola interamente personalizzata: **MINIMO 100 stampe** anche per ordini di quantitativi minimi.



Kapilarine



Canfora



Kigelia africana



Estratto di
Ginseng



Olio essenziale
di Cajeput



Olio essenziale
di Rosmarino



Mentolo



Balsamo
Fioravanti



Zenzero



Pantenolo



**Energizzante
per capelli
deboli o fragili**





per capelli tendenti alla CADUTA

A base di **Kapilarine**, in grado di contrastare i principali fattori responsabili della caduta dei capelli

per **UOMO** e per **DONNA**

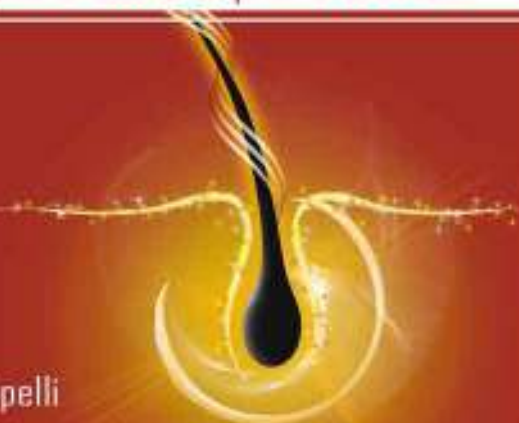

con KAPILARINE, naturale attivo per aiutare la prevenzione della perdita dei capelli

È un mix di principi attivi naturali sinergici che agisce per contrastare i principali fattori responsabili della caduta dei capelli, in particolare:

- **inibizione dell'enzima 5 α -riduttasi** (componenti steroidici della Kigella Africana con proprietà ormonosimili e tannini della Cannella).
- **stimolazione della microcircolazione sanguigna** (flavonoidi della Kigella Africana, componenti attivi della Salvia Sclarea e del Ginkgo Biloba).
- **riattivazione del metabolismo cellulare e rigenerazione del bulbo pilifero** (stimolazione cutanea dovuta alla Salvia Sclarea con proprietà ormonosimili e ai flavonoidi del Ginkgo Biloba).
- **riduzione dell'eccesso di sebo e conseguente aumento della traspirazione cutanea e dell'ossigenazione** (flavonoidi e terpeni della Salvia Sclarea che svolgono forte azione antiossidante e antinfiammatoria e favorisce l'ossigenazione cutanea, oli volatili della Cinnamomum Zeylanicum ad attività batteriostatiche e disinfettanti e diterpeni del Ginkgo Biloba ad attività antinfiammatorie).



L'attività del Kapilarine al 5% è dimostrata da test in vivo specifici sotto descritti:

Riduzione del sebo:



Misurando l'accumulo di sebo su di 20 persone (età 21-35 anni) trattate giornalmente per 3 mesi, si osserva una riduzione di accumulo sebaceo pari al 32%.

Stimolazione del microcircolo:

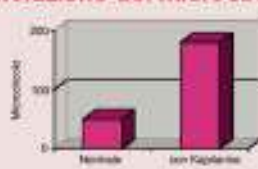

Misurando la variazione di conducibilità termica cutanea 60 minuti dopo l'applicazione su 10 volontari, l'effetto immediato è quello di un aumento della microcircolazione cutanea pari al 18% con un'unica applicazione.

Vitalità del capello:



In condizioni normali l'80-85% dei capelli sono in fase anagenica; in caso di alopecia, il 30% dei capelli può trovarsi in fase telogenica. Dopo 60 giorni di trattamento giornaliero su 10 volontari uomini (età 45-60 anni) si nota una riduzione della perdita di capelli pari al 30%.

Energizzante per capelli deboli o fragili



CARATTERISTICHE

Con tensioattivi delicati a basso impatto, svolge azione detergente, igienizzante e purificante. Contiene Kapilarine indicato per capelli tendenti alla caduta, canfora, estratto di ginseng stimolante, oli essenziali di cajeput e rosmarino antisettici e stimolanti, mentolo igienizzante e una miscela ad azione tonico-stimolante contenente aloe, mirra, calamo, angelica, zedoaria, elettaria, chiodi di garofano, pepe nero, zenzero, noce moscata.



Shampoo attivo energizzante Energizing Active Shampoo

PRINCIPI ATTIVI

Tutti i prodotti contengono KAPILARINE, che costituisce il punto di forza della linea: la sua azione è supportata dalla presenza dei seguenti principi attivi:



CANFORA

Favorisce l'assorbimento dei principi attivi e inibisce l'Enzima 5-alfa reduttasi, uno dei maggiori responsabili del fenomeno della caduta dei capelli.



ESTRATTO DI GINSENG

Stimolante sul cuoio capelluto e vitalizzante sul bulbo pilifero.



KIGELIA AFRICANA

Molto ricco di flavonoidi e fitosteroli, quindi ad effetto antiradicalico, idratante, rassodante e di stimolazione del microcircolo. Combatte lo stress ossidativo da radicali liberi e i fenomeni infiammatori. L'olio ha proprietà calmanti, ultra-idratanti, rassodanti, anti-microbiche e anti-fungine.



OLIO ESSENZIALE DI CAJEPUT

L'essenza è un olio mobile che oscilla dal blu al verde. Ha una fragranza canforata simile a quella dell'eucalipto. Ottimo come igienizzante ed antisettico, disinfetta contrastando la formazione di batteri.



OLIO ESSENZIALE DI ROSMARINO

Ha proprietà batteriostatiche, tonico stimolanti e regolatrici della flora batterica. Per la cute è ritenuto un'essenza di ringiovanimento. Depura dalle tossine e ravviva la microcircolazione. È particolarmente indicato alle prime avvisaglie di debolezza e caduta dei capelli per le sue spiccate proprietà rinforzanti.



MENTOLO

Il Mentolo ha un'azione igienizzante e rinfrescante, che apporta beneficio alla cute.



BALSAMO FIORAVANTI

Miscela di derivati naturali ad effetto tonico-stimolante e lenitiva, contiene: aloe, mirra, calamo, angelica, curcuma, cardamomo, chiodi di garofano, pepe nero, zenzero, noce moscata.

MODO D'USO

Applicare sui capelli bagnati, emulsionare e massaggiare sulla cute e sui capelli, quindi risciacquare con abbondante acqua tiepida.

Maschera peeling trivalente

Per un trattamento anticaduta d'urto o più intenso applica la Maschera Peeling prima dello Shampoo Energizzante, così da creare una pulizia profonda della cute ed intensificare l'efficacia e l'assorbimento dei principi attivi di shampoo e lozione. Maggiori dettagli nella sezione "Cute Grassa".



Disponibile nei formati

Busina 10 ml
Cod. H001BUST



Busina 10 ml
Cod. H001MBUST



Flacone 250 ml
Cod. H001BN



Flacone ambrato 250 ml
Cod. H001M



Flacone 1L
Cod. H004



Flacone ambrato 1L
Cod. H004M



Energizzante per capelli deboli o fragili



CARATTERISTICHE

Lozione idroalcolica, per il trattamento della prevenzione della caduta dei capelli. Formulata a base di Oli Essenziali ed Estratti Vegetali dalle proprietà igienizzanti, stimolanti della microcircolazione cutanea, energizzanti e rivitalizzanti del bulbo pilifero.

pH
4-4,5

Lozione energizzante

Energizing Scalp Lotion

PRINCIPI ATTIVI

Tutti i prodotti contengono KAPILARINE, che costituisce il punto di forza della linea; la sua azione è supportata dalla presenza dei seguenti principi attivi:



CANFORA

Favorisce l'assorbimento dei principi attivi e inibisce l'Enzima 5-alfa reduttasi, uno dei maggiori responsabili del fenomeno della caduta dei capelli.



ESTRATTO DI GINSENG

Stimolante sul cuoio capelluto e vitalizzante sul bulbo pilifero.



KIGELIA AFRICANA

Molto ricco di flavonoidi e fitosteroli, quindi ad effetto antiradicalico, idratante, rassodante e di stimolazione del microcircolo. Combatte lo stress ossidativo da radicali liberi e i fenomeni infiammatori. L'olio ha proprietà calmanti, ultra-idratanti, rassodanti, anti-microbiche e anti-fungine.



OLIO ESSENZIALE DI CAJEPUT

L'essenza è un olio mobile che oscilla dal blu al verde. Ha una fragranza canforata simile a quella dell'eucalipto. Ottimo come igienizzante ed antisettico; disinfetta contrastando la formazione di batteri.



OLIO ESSENZIALE DI ROSMARINO

Ha proprietà batteriostatiche, tonico stimolanti e regolatrici della flora batterica. Per la cute è ritenuto un'essenza di ringiovanimento. Depura dalle tossine e ravviva la microcircolazione. È particolarmente indicato, alle prime avvisaglie di debolezza e caduta dei capelli per le sue spiccate proprietà rinforzanti.



MENTOLO

Il Mentolo ha un'azione igienizzante e rinfrescante, che apporta beneficio alla cute.



BALSAMO FIORAVANTI

Miscela di derivati naturali ad effetto tonico-stimolante e lenitive, contiene: aloe, mirra, calamo, angelica, curcuma, cardamomo, chiodi di garofano, pepe nero, zenzero, noce moscata.

MODO D'USO

Applicare sulla cute dopo la detersione, distribuire in modo uniforme; massaggiare bene fino a completo assorbimento. Non sciacquare.

CICLO DI TRATTAMENTO CONSIGLIATO

Fase d'urto: 1 applicazione quotidiana per almeno 2 mesi.

Mantenimento: 2-3 applicazioni settimanali per almeno 2 mesi.

Disponibile nei formati

Scatola verticale **BLANCA** o **NERA** personalizzata con adesivo anteriore e posteriore.

10 fiale da 8 ml



Cod. **BOXNH2**



Cod. **BOXNH2N**



Possibilità di scatola verticale od orizzontale interamente personalizzata: **MINIMO 100 stampe.**



Energizzante per capelli deboli o fragili

Lozione energizzante

Energizing Scalp Lotion

PRINCIPI ATTIVI

Tutti i prodotti contengono KAPILARINE, che costituisce il punto di forza della linea; la sua azione è supportata dalla presenza dei seguenti principi attivi:



CANFORA

Favorisce l'assorbimento dei principi attivi e inibisce l'enzima 5-alfa reduttasi, uno dei maggiori responsabili del fenomeno della caduta dei capelli.



ESTRATTO DI GINSENG

Stimolante sul cuoio capelluto e vitalizzante sul bulbo pilifero.



KIGELIA AFRICANA

Molto ricco di flavonoidi e fitosteroli, quindi ad effetto antiradicale, idratante, rassodante e di stimolazione del microcircolo. Combatte lo stress ossidativo da radicali liberi e i fenomeni infiammatori. L'olio ha proprietà calmanti, ultra-idratanti, rassodanti, anti-microbiche e anti-fungine.



OLIO ESSENZIALE DI CAJEPUT

L'essenza è un olio mobile che oscilla dal blu al verde. Ha una fragranza canforata simile a quella dell'eucalipto. Ottimo come igienizzante ed antisettico, disinfetta contrastando la formazione di batteri.



OLIO ESSENZIALE DI ROSMARINO

Ha proprietà batteriostatiche, tonico stimolanti e regolatrici della flora batterica. Per la cute è ritenuto un'essenza di ringiovanimento. Depura dalle tossine e ravviva la microcircolazione. È particolarmente indicato, alle prime avvisaglie di debolezza e caduta dei capelli per le sue spiccate proprietà rinforzanti.



MENTOLO

Il Mentolo ha un'azione igienizzante e rinfrescante, che apporta beneficio alla cute.



BALSAMO FIORAVANTI

Miscela di derivati naturali ad effetto tonico-stimolante e lenitive, contiene: aloe, mirra, calamo, angelica, curcuma, cardamomo, chiodi di garofano, pepe nero, zenzero, noce moscata.

CARATTERISTICHE

Lozione idroalcolica, per il trattamento della prevenzione della caduta dei capelli. Formulata a base di Oli Essenziali ed Estratti Vegetali dalle proprietà igienizzanti, stimolanti della microcircolazione cutanea, energizzanti e rivitalizzanti del bulbo pilifero.



MODO D'USO

Applicare sulla cute dopo la detersione, distribuire in modo uniforme; massaggiare bene fino a completo assorbimento. Non sciacquare.

CICLO DI TRATTAMENTO CONSIGLIATO

Fase d'urto: 1 applicazione quotidiana per almeno 2 mesi.

Mantenimento: 2-3 applicazioni settimanali per almeno 2 mesi.

Disponibile nei formati

Spray 100 ml
+ scatola trasparente



Cod. H003



Spray ambrato 100 ml
+ scatola trasparente



Cod. H003M



Zinco
Piritione



Piroctone
Olamine



Tea
Tree Oil



Eucaliptolo



Mentolo



Olio
essenziale
di Menta



Olio
essenziale
di Lavanda



Bardana



Pompelmo



Ortica



Limone



Cute con
forfora





CARATTERISTICHE

Shampoo ad effetto gommage. Grazie alla sua base formulativa, aderisce al sebo e alle scaglie di forfora ancorate al cuoio capelluto facilitandone la rimozione. L'opportuno dosaggio dei tensioattivi ed il pH fisiologico della formulazione permettono una detersione delicata che non aggredisce il cuoio capelluto, evitando così l'effetto "rebound". La sua azione specifica nel combattere la formazione della forfora è dovuta alla presenza dello Zinco Piritione ad azione antimicotica. Il bagno esercita inoltre azione igienizzante e rinfrescante grazie alla presenza dell'Eucalipto e del Tea Tree Oil, conferendo una delicata sensazione di freschezza sulla cute.

pH
5-5,5

Shampoo gomme purificante Purifying Gum Shampoo

PRINCIPI ATTIVI



ZINCO PIRITIONE

Attivo specifico antiforfora, agisce come antimicotico. Riporta il cuoio capelluto alle condizioni fisiologiche ottimali, riducendo in maniera evidente la presenza di forfora.



TEA TREE OIL

Olio essenziale di Melaleuca Alternifolia, noto per le sue proprietà igienizzanti, purificanti e batteriostatiche, esercita azione igienizzante sulla cute con forfora. È ampiamente utilizzato come antisettico ed antifungino. L'olio si è infatti dimostrato attivo nei confronti di gram+ e gram-, funghi e lieviti.



EUCALIPTOLO

Ad azione igienizzante, rinfrescante e balsamico; esercita inoltre azione deodorante.

MODO D'USO

Applicare il prodotto sul cuoio capelluto e massaggiare delicatamente emulsionando. Lasciare in posa 2-3 minuti e risciacquare con abbondante acqua tiepida.

Maschera peeling trivalente

Per un trattamento anticaduta d'urto o più intenso applica la Maschera Peeling prima dello Shampoo Energizzante, così da creare una pulizia profonda della cute ed intensificare l'efficacia e l'assorbimento dei principi attivi di shampoo e lozione. *Maggiori dettagli nella sezione "Cute Grassa".*



Disponibile nei formati

Bustina 10 ml



Cod. L001BUST



Fiacone 250 ml



Cod. L001BN



Fiacone 1L



Cod. L003



PROGRAMMA
FORFORA

PROGRAMMA
GRASSO



CARATTERISTICHE

La sua attività specifica per contrastare problemi di forfora è dovuta alla presenza dello Zinco Piritione e al Piroctone Olamine che aiutano a contrastare la formazione della forfora stessa. La presenza di Biozolfo ad azione riequilibrante e purificante, e di Capryloyl Glycina con elevate proprietà purificanti, protettive ed equilibranti, aiuta a combattere i problemi di cute e capelli grassi.

Ricca in estratti di erbe dalle proprietà specifiche svolge azione igienizzante, rinfrescante, lenitiva e rinforzante.

Contiene α -idrossiacidi che, grazie alla loro azione levigante, facilitano la rimozione di sebo in eccesso e delle scaglie di forfora. Il prodotto esercita inoltre azione igienizzante e rinfrescante e balsamica grazie alla presenza di Tea Tree Oil, Mentolo, olio essenziale di Menta, olio essenziale di Lavanda ed Eucalipto.

pH
5-5,5

Lozione bivalente purificante

Purifying Bi-Power Lotion

PRINCIPI ATTIVI



ZINCO PIRITIONE

Attivo specifico antiforfora, agisce come antimicotico. Riporta il cuoio capelluto alle condizioni fisiologiche ottimali, riducendo in maniera evidente la presenza di forfora.



CAPRYLOYL GLYCINA

Derivato amminoacidico specifico con elevate proprietà purificanti, protettive e sebonormalizzanti.



EUCALIPTOLO

Ad azione igienizzante, rinfrescante e balsamico; esercita inoltre azione deodorante.



MENTOLO

Il Mentolo agisce con un'azione igienizzante e rinfrescante, che apporta beneficio alla cute.



PIROCTONE OLAMINE

Ad azione antimicotica in grado di combattere in maniera evidente la formazione della forfora.



TEA TREE OIL

Olio essenziale di Melaleuca Alternifolia, noto per le sue proprietà igienizzanti, purificanti e batteriostatiche, esercita azione igienizzante sulla cute con forfora. Ampiamente utilizzato come antisettico ed antifungino, si è dimostrato attivo nei confronti di gram+ e gram-, funghi e lieviti.



OLIO ESSENZIALE DI MENTA

Il componente fondamentale è il mentolo. La menta presenta uno spiccato potere anestetico, che risulta importante in caso di prurito o piccole escoriazioni. Svolge attività rinfrescante e deodorante, proprietà importante per attenuare lo sgradevole odore del sebo ossidato.



OLIO ESSENZIALE DI LAVANDA

Svolge azione dermopurificante, normalizzante della secrezione sebacea sul cuoio capelluto, e rinfrescante.



BARDANA

Ha proprietà dermopurificanti, astringenti, antisettiche e sebotatiche.

MODO D'USO

Applicare dopo lo shampoo direttamente sulla cute e massaggiare per favorire l'assorbimento. Non risciacquare.

CICLO DI TRATTAMENTO CONSIGLIATO

fase d'urto: 1-2 applicazioni a settimana per 20-30 gg. Ripetere il trattamento quando necessario.

Disponibile nei formati

Spray 100 ml
+ scatola trasparente



Cod. L002-M002



Argilla Bianca
(Caolino)



Olio essenziale
di Menta



Olio essenziale
di Lavanda



Mentolo



Biozolfo



Argilla Rossa



Olio essenziale
di Melissa



Olio essenziale
di Arancio Dolce



Acido
Glicolico

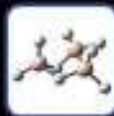

Cute grassa



PROGRAMMA
CADUTA

PROGRAMMA
GRASSO

PROGRAMMA
FORFORA



CARATTERISTICHE

Crema impacco morbida e scorrevole formulata con Argilla, facilita la rimozione del sebo in eccesso attraverso una preziosa azione assorbente; con aggiunta di Acido Glicolico esercita un'azione di peeling chimico apportando pulizia alla cute. Gli olii essenziali di Menta, Melissa e Arancio Dolce inoltre svolgono un'accurata azione normalizzante, igienizzante e rinfrescante.

Maschera peeling trivalente

Peeling Mask

PRINCIPI ATTIVI



ARGILLA BIANCA (CAOLINO)

Dalla proprietà assorbente e purificante. Il caolino è un'argilla naturale che si presenta nella forma di una polvere bianca impalpabile, tipo farina. È il tipo di argilla derivata dalla decomposizione di rocce granitiche e scientificamente viene chiamata caolinite. Il Caolino come molte argille contiene alluminio, potassio, calcio, sodio, magnesio e in quantità minori anche i minerali come ferro, mercurio, piombo, rame, argento, oro e stagno. È una delle argille più indicate per esfoliare dolcemente l'epidermide e svolgere azione assorbente e drenante del sebo. Già lavata dai ruscelli e dalle acque piovane, viene poi ulteriormente purificata da sofisticati procedimenti tecnologici. Aggiunta a creme o a ingredienti nutritivi, non si limita a svolgere un ruolo "assorbente" nei confronti del sebo, ma stimola anche l'attività dei fibroblasti, le cellule del derma deputate alla formazione di collagene ed elastina e svolge azione antinfiammatoria.



ARGILLA ROSSA

Ad azione energizzante.



OLIO ESSENZIALE DI MENTA

L'essenza è fluida, limpida, da incolore a giallo chiaro il cui componente fondamentale è il mentolo. La menta presenta uno spiccato potere anestetico, che risulta importante in caso di prurito o piccole escoriazioni. Svolge attività rinfrescante e deodorante, proprietà importante per attenuare lo sgradevole odore del sebo ossidato.



OLIO ESSENZIALE DI MELISSA

L'essenza è un liquido limpido, da incolore a giallo chiaro. Ha un profumo fresco e citrato, con una nota fiorita. Contiene soprattutto citrale, linalolo, nerolo, terpineolo e citronellolo.

Svolge proprietà astringenti, purificanti ed antinfiammatorie, è perciò adatta in associazione ad altre essenze appropriate per detergere e tonificare, correggere gli eccessi di sebo e combattere le infiammazioni.



OLIO ESSENZIALE DI ARANCIO DOLCE

Esercita azione astringente, igienizzante e purificante.



ACIDO GLICOLICO

È un alfa-idrossiacido, noto per la sua azione esfoliante; interviene chimicamente sul rinnovamento dello strato cellulare superficiale, con una efficace azione di peeling.

MODO D'USO

Applicare un'adeguata quantità di prodotto sulla cute, emulsionare con acqua se necessario, massaggiare sulla cute, pettinare su tutta la capigliatura e lasciare in posa per 5-10 min.; risciacquare con abbondante acqua tiepida. Procedere poi allo shampoo.

Disponibile nei formati





CARATTERISTICHE

Bagno scorrevole in formula opaca concepito con Argilla Bianca facilita la rimozione del sebo in eccesso attraverso una delicata azione esfoliante unitamente ad una preziosa azione assorbente. L'inserimento di un mix sinergico di oli essenziali (menta, lavanda e mentolo) conferisce ulteriore pregio alla formulazione cosmetica in quanto svolge un'accurata azione normalizzante, igienizzante e rinfrescante, donando una piacevole sensazione di freschezza. Contiene inoltre biozolfo, un attivo specifico normalizzante e seborregolatore.

pH
5-6

Shampoo riequilibrante all'argilla Equilibrium Clay Hairwash

PRINCIPI ATTIVI



ARGILLA BIANCA (CAOLINO)

Dalla proprietà assorbente e purificante. Il caolino è un'argilla naturale che si presenta nella forma di una polvere bianca impalpabile, tipo farina. È il tipo di argilla derivata dalla decomposizione di rocce granitiche e scientificamente viene chiamata caolinite.

Il Caolino come molte argille contiene alluminio, potassio, calcio, sodio, magnesio e in quantità minori anche i minerali come ferro, mercurio, piombo, rame, argento, oro e stagno.

È una delle argille più indicate per esfoliare dolcemente l'epidermide e svolgere azione assorbente e drenante del sebo. Già lavata dai ruscelli e dalle acque piovane, viene poi ulteriormente purificata da sofisticati procedimenti tecnologici. Aggiunta a creme o a ingredienti nutritivi, non si limita a svolgere il ruolo di "carta assorbente" nei confronti del sebo, ma stimola anche l'attività dei fibroblasti, le cellule del derma deputate alla formazione di collagene ed elastina e svolge azione antinfiammatoria.



OLIO ESSENZIALE DI MENTA

L'essenza è fluida, limpida, da incolore a giallo chiaro. Ha profumo inconfondibile e penetrante. È una sostanza estremamente complessa dal punto di vista chimico, ma il componente fondamentale è il mentolo. La menta presenta uno spiccato potere anestetico, che risulta importante in caso di prurito o piccole escoriazioni. Svolge attività rinfrescante e deodorante, proprietà importante per attenuare lo sgradevole odore del sebo ossidato.



OLIO ESSENZIALE DI LAVANDA

Svolge azione dermopurificante, normalizzante della secrezione sebacea sul cuoio capelluto, e rinfrescante.



MENTOLO

Azione rinfrescante e balsamica; dona una piacevole sensazione di freschezza e contribuisce a eliminare i cattivi odori dovuti alla cute grassa.



BIOZOLFO

Attivo specifico con elevate proprietà purificanti e sebonormalizzanti.

MODO D'USO

Applicare il prodotto a capello umido. Massaggiare delicatamente emulsionando. Lasciare agire per 3 minuti e risciacquare con abbondante acqua tiepida. Si consiglia una successiva applicazione.

Disponibile nei formati

<p>Bustina 10 ml</p>  <p>Cod. M001BUST</p> 	<p>Fiacone 250 ml</p>  <p>Cod. M001BN</p> 	<p>Fiacone 1L</p>  <p>Cod. M003</p> 
---	---	--

PROGRAMMA
GRASSO

PROGRAMMA
FORFORA



CARATTERISTICHE

La sua attività specifica per contrastare problemi di forfora è dovuta alla presenza dello Zinco Piritione e al Piroctone Olamine che aiutano a contrastare la formazione della forfora stessa. La presenza di Biozolfo ad azione riequilibrante e purificante, e di Capryloyl Glycina con elevate proprietà purificanti, protettive ed equilibranti, aiuta a combattere i problemi di cute e capelli grassi.

Ricca in estratti di erbe dalle proprietà specifiche svolge azione igienizzante, rinfrescante, lenitiva e rinforzante.

Contiene α -idrossiacidi che, grazie alla loro azione levigante, facilitano la rimozione di sebo in eccesso e delle scaglie di forfora. Il prodotto esercita inoltre azione igienizzante e rinfrescante e balsamica grazie alla presenza di Tea Tree Oil, Mentolo, olio essenziale di Menta, olio essenziale di Lavanda ed Eucalipto.

pH
5-5,5

Lozione equilibrante bivalente forfora-grassi

Equilibrium Bi-Power Lotion

PRINCIPI ATTIVI



ZINCO PIRITIONE

Attivo specifico antiforfora, agisce come antimicotico. Riporta il cuoio capelluto alle condizioni fisiologiche ottimali, riducendo in maniera evidente la presenza di forfora.



CAPRYLOYL GLYCINA

Derivato amminoacidico specifico con elevate proprietà purificanti, protettive e sebonormalizzanti.



EUCALIPTOLO

Ad azione igienizzante, rinfrescante e balsamico; esercita inoltre azione deodorante.



MENTOLO

Il Mentolo agisce con un'azione igienizzante e rinfrescante, che apporta beneficio alla cute.



PIROCTONE OLAMINE

Ad azione antimicotica in grado di combattere in maniera evidente la formazione della forfora.



TEA TREE OIL

Olio essenziale di Melaleuca Alternifolia, noto per le sue proprietà igienizzanti, purificanti e batteriostatiche, esercita azione igienizzante sulla cute con forfora. Ampiamente utilizzato come antisettico ed antifungino, si è dimostrato attivo nei confronti di gram+ e gram-, funghi e lieviti.



OLIO ESSENZIALE DI MENTA

Il componente fondamentale è il mentolo. La menta presenta uno spiccato potere anestetico, che risulta importante in caso di prurito o piccole escoriazioni. Svolge attività rinfrescante e deodorante, proprietà importante per attenuare lo sgradevole odore del sebo ossidato.



OLIO ESSENZIALE DI LAVANDA

Svolge azione dermopurificante, normalizzante della secrezione sebacea sul cuoio capelluto, e rinfrescante.



BARDANA

Ha proprietà dermopurificanti, astringenti, antisettiche e sebestatiche.

MODO D'USO

Applicare dopo lo shampoo direttamente sulla cute e massaggiare per favorire l'assorbimento. Non risciacquare.

CICLO DI TRATTAMENTO CONSIGLIATO

fase d'urto: 1-2 applicazioni a settimana per 20-30 gg. Ripetere il trattamento quando necessario.

Disponibile nei formati

Spray 100 ml
+ scatola trasparente



Cod. L002-M002



Estratto
di Girasole



Proteine di Riso



Olio di
Abissinia



Maschere colorate Ristrutturanti



Queste Maschere Ravviva Colore sono state create per regalare una nuova sfumatura al colore naturale dei capelli o per intensificare o tonalizzare la nuance dei capelli colorati diventando anche un valore aggiunto ai trattamenti coloranti in salone e a casa:

- **Esaltano il colore naturale**
- **Prolungano la durata del colore**
- **Intensificano i riflessi e le mèches**
- **Creano effetti soft e strong**
- **Condizionano e lucidano il capello**

Le nuance utilizzate su capelli tendenzialmente scuri o della tonalità simile al colore di base creano effetti naturali, mentre su capelli chiari e/o decolorati creano effetti decisi e di moda.

CARATTERISTICHE

La caratteristica fondamentale di queste maschere è la particolare struttura molecolare ed il loro pH che consente una elevata adesione del colore al capello. I pigmenti diretti utilizzati, particolarmente affini alle scaglie cuticolari di cui è composto lo strato cuticolare del capello, si inseriscono perfettamente tra le singole scaglie cuticolari e aderiscono alle fibre leganti di cheratina. Questa tecnologia dona una superficie molto luminosa con intensi riflessi di luce. La consistenza è abbastanza compatta per non colare, ma morbida e facilmente stendibile.

- Le maschere possono essere miscelate tra di loro per ottenere colori diversi. Creatività e competenza del professionista permetteranno di ottenere sfumature intermedie e personalizzate.
- Può essere applicata in concomitanza al ritocco.

Arricchite con:

Olio di Abyssinia



L'olio di Abyssinia proviene dalla Crambe Abyssinica, una pianta oleosa originaria della zona del Mediterraneo.

Dai suoi semi si estrae il riconosciuto olio di Abyssinia, reso celebre dalla regina di Saba per le sue qualità cosmetiche tanto per la pelle quanto per i capelli. È un olio vegetale naturale al 100%, completamente biodegradabile e libero da additivi. Questo olio ha una texture leggera e è ricco di Omega 3 e 6; crea sui capelli un vellutato e delicato film che li protegge e li nutre.

Molto apprezzato per le sue proprietà di rapido assorbimento non unge dopo l'uso. Dona grande lucentezza ai capelli e ha un ottimo potere disperdente per i pigmenti, migliorando quindi l'intensità del colore.

Proteine di Riso



Il Riso è una pianta erbacea annuale della famiglia delle Gramineae, di origine asiatica.

Contiene principalmente aminoacidi quali glicina, valina, leucina, serina, cistina, arginina ed acido aspartico, tutti ad azione condizionante e nutriente sul capello. Possiede anche un ottimo pool di Vitamine (A, B1, B2, E, PP) ad azione antiossidante, protettiva e rigenerante.

MODO D'USO

Effettuare il lavaggio con lo Shine Shampoo e tamponare i capelli. Quando i capelli sono umidi, indossare i guanti e stendere con la pennellina il prodotto (dal 20ml al 30ml a seconda della lunghezza del capello) solamente sulle lunghezze (evitare il cuoio capelluto) aiutandovi con un pettine (attenzione a cute, orecchie, viso e ai vestiti perché macchia).

Lasciare in posa il prodotto per 5/15 minuti a seconda dell'intensità del riflesso desiderato.

Dopo che i minuti sono trascorsi, risciacquare con abbondante acqua tiepida i capelli e non ripetere lo shampoo.

Note: Il colore scaricherà nei successivi 5 o 6 lavaggi. Una volta che i capelli saranno totalmente asciutti, non scaricheranno alcun tipo di colore né sul cuscino né sulle maglie.

Durata: L'effetto è temporaneo e variabile a seconda del tipo di capello, del colore e del tempo di posa.

Ritocco: dopo aver applicato il colore alla radice (solo ricrescita), fare partire il tempo di posa poi applicare sulle lunghezze la maschera colorata; fare attenzione a non miscelare i due colori. Risciacquare tutto insieme alla fine del tempo di posa.



CARATTERISTICHE

Shampoo cristallino ad effetto shine, indicato per risaltare e mantenere la luminosità del capello. Svolge azione districante ed ammorbidente senza appesantire. Con Funzionale Antiossidante da Girasole: contiene estratto glicolico concentrato di semi di girasole titolato in polifenoli, che consente di proteggere i capelli dai danni causati dai radicali liberi. Studi effettuati hanno evidenziato che è in grado di rallentare lo sbiadimento del colore.

Da utilizzare in associazione alle maschere riflessanti:

IN SALONE: lavare i capelli prima di applicare la maschera

A CASA: da utilizzarsi come mantenimento per prolungare la durata della maschera.

pH
3,5 - 4,5

Shampoo lucidante di Mantenimento

Shine shampoo

PRINCIPI ATTIVI



ESTRATTO DI GIRASOLE

Estratto glicolico concentrato di semi di girasole titolato in polifenoli, che consente di proteggere i capelli dai danni causati dai radicali liberi.

Studi effettuati hanno evidenziato che è in grado di rallentare lo sbiadimento del colore.



PROTEINE DI RISO

Il riso è una pianta erbacea annuale della famiglia delle Gramineae, di origine asiatica. Contiene principalmente amminoacidi quali glicina, valina, leucina, serina, cistina, arginina ed acido aspartico, tutti ad azione condizionante e nutriente sul capello. Possiede anche un ottimo pool di Vitamine (A, B1, B2, E, PP) ad azione antiossidante, protettiva e rigenerante.

MODO D'USO

Applicare a capello umido. Emulsionare e risciacquare. Ripetere l'applicazione. Lasciare in posa 2 minuti e risciacquare con abbondante acqua.

Disponibile nei formati

Flacone nero 250 ml



Cod. MA01N



Flacone nero 1L



Cod. MA02N





CARATTERISTICHE

Maschera lucidante indicata per favorire il mantenimento della brillantezza del colore del capello. Apporta morbidezza e svolge azione anti crespo. Con estratto di Girasole ad effetto antiossidante, è formulata specificatamente da utilizzarsi in associazione alle maschere riflessanti: 1) miscelata alle maschere riflessanti crea sfumature più chiare; 2) utilizzata quotidianamente districa ed ammorbidisce i capelli trattati con le maschere riflessanti.



Maschera Neutra Ristrutturante di Mantenimento

Neutral mask

Effetto shine con funzionale antiossidante da Girasole*

PRINCIPI ATTIVI



ESTRATTO DI GIRASOLE

Estratto glicolico concentrato di semi di girasole titolato in polifenoli, che consente di proteggere i capelli dai danni causati dai radicali liberi. Studi effettuati hanno evidenziato che è in grado di rallentare lo sbiadimento del colore.



PROTEINE DI RISO

Contiene principalmente amminoacidi quali glicina, valina, leucina, serina, cistina, arginina ed acido aspartico, tutti ad azione condizionante e nutriente sul capello. Possiede anche un ottimo pool di Vitamine (A, B1, B2, E, PP) ad azione antiossidante, protettiva e rigenerante.



OLIO DI ABISSINIA

L'olio di Abissinia proviene dalla *Crambe abyssinica*, una pianta oleosa originaria della zona del Mediterraneo. Dai suoi semi si estrae l'olio di Abissinia, celebre per le sue qualità cosmetiche per la pelle e per i capelli. È un olio vegetale naturale al 100%, completamente biodegradabile e libero da additivi. Estratto con spremitura meccanica a freddo dai semi di *Crambe Abissinia*, ha una texture leggera ed è ricco di Omega 3 e 6; ha portentose qualità cosmetiche sia per la pelle che per i capelli. Dona grande lucentezza ai capelli e ha un ottimo potere disperdente per i pigmenti, migliorando quindi l'intensità del colore.

MODO D'USO

IN SALONE: lavare il capello con lo "Shine Shampoo", applicare la Maschera Neutra in miscela alle maschere colorate.

A CASA come mantenimento: lavare il capello con lo "Shine Shampoo", applicare la Maschera Neutra e lasciare in posa qualche minuto a seconda del tipo di capello. Pettinare e risciacquare con abbondante acqua tiepida.

Disponibile nei formati

Fiacone ambrato 200 ml



Cod. MA03NEU





CARATTERISTICHE

Maschera tecnico cosmetica per illuminare i capelli biondi e le capigliature che presentano dal 50% al 100% di capelli bianchi. I pigmenti contenuti attenuano l'inespettico ed opacizzante riflesso giallo dei capelli. Ottimo per illuminare le mechès. Apporta morbidezza e luce. La consistenza è morbida e facilmente stendibile e non cola. Arricchita con Olio di Abyssinia e Proteine di Riso dalle proprietà nutrienti, sostantivanti antiossidanti e lucidanti.



Maschera Antigiallo

Anti yellow mask

Ideale per capelli bianchi, biondo chiaro, grigi.

PRINCIPI ATTIVI



PROTEINE DI RISO

Contiene principalmente amminoacidi quali glicina, valina, leucina, serina, cistina, arginina ed acido aspartico, tutti ad azione condizionante e nutriente sul capello. Possiede anche un ottimo pool di Vitamine (A, B1, B2, E, PP) ad azione antiossidante, protettiva e rigenerante.



OLIO DI ABISSINIA

L'olio di Abyssinia proviene dalla Crambe abyssinica, una pianta oleosa originaria della zona del Mediterraneo. Dai suoi semi si estrae l'olio di Abyssinia, celebre per le sue qualità cosmetiche per la pelle e per i capelli. È un olio vegetale naturale al 100%, completamente biodegradabile e libero da additivi. Estratto con spremitura meccanica a freddo dai semi di Crambe Abyssinia, ha una texture leggera ed è ricco di Omega 3 e 6; ha portentose qualità cosmetiche sia per la pelle che per i capelli. Dona grande lucentezza ai capelli e ha un ottimo potere disperdente per i pigmenti, migliorando quindi l'intensità del colore.

MODO D'USO

Lavare i capelli con lo Shine Shampoo o con lo Silver hair Shampoo e tamponarli. A capelli umidi indossare i guanti e stendere con la pennellina una quantità sufficiente di prodotto. Lasciare in posa dai 5/10 minuti a seconda del tipo di capello e dell'intensità del riflesso da eliminare (monitorando il capello durante la posa). Risciacquare con abbondante acqua tiepida.

Disponibile nei formati

Flacone ambriato 250 ml



Cod. MA05ANT



Flacone nero 1L



Cod. MA010



Maschere colorate Ristrutturanti



CARATTERISTICHE

Creata per regalare una nuova sfumatura al colore naturale dei capelli o per intensificare o tonalizzare la nuance dei capelli colorati, diventa anche un valore aggiunto ai trattamenti coloranti in salone e a casa: esalta il colore naturale, intensifica i riflessi e le mèches, crea effetti soft e strong. La particolare struttura molecolare ed il pH consente una elevata penetrazione del colore nel capello. Dona una superficie molto luminosa con intensi colpi di luce. La consistenza è morbida e facilmente stendibile e non cola. Arricchita con Olio di Abyssinia e Proteine di Riso dalle proprietà nutrienti, sostantivanti, antiossidanti e lucidanti.

pH
4,5-5

Maschera Rosso

Red mask

Ideali per ravvivare i capelli naturali o colorati e per ottenere effetti strong su capelli decolorati o con mèches.

Maschera Rame

Copper mask

Maschera Viola

Violet mask

Maschera Cioccolato

Chocolate mask

Ideale su capelli biondo scuro e castani; ravviva, tonalizza ed intensifica i capelli naturali o colorati.

Maschera Oro

Gold mask

Ideale per capelli biondo chiaro e grigi, intensifica i capelli naturali, colorati, decolorati e con mèches.

PRINCIPI ATTIVI



PROTEINE DI RISO

Contiene principalmente aminoacidi quali glicina, valina, leucina, serina, cistina, arginina ed acido aspartico, tutti ad azione condizionante e nutriente sul capello. Possiede anche un ottimo pool di Vitamine (A, B1, B2, E, PP) ad azione antiossidante, protettiva e rigenerante.



OLIO DI ABISSINIA

L'olio di Abyssinia proviene dalla Crambe abyssinica, una pianta oleosa originaria della zona del Mediterraneo. Dai suoi semi si estrae l'olio di Abyssinia, celebre per le sue qualità cosmetiche per la pelle e per i capelli. È un olio vegetale naturale al 100%, completamente biodegradabile e libero da additivi. Estratto con spremitura meccanica a freddo dai semi di Crambe Abyssinia, ha una texture leggera ed è ricco di Omega 3 e 6; ha portentose qualità cosmetiche sia per la pelle che per i capelli. Dona grande lucentezza ai capelli e ha un ottimo potere disperdente per i pigmenti, migliorando quindi l'intensità del colore.

MODO D'USO

Lavare i capelli con lo Shine Shampoo e tamponarli. A capelli umidi indossare i guanti e stendere con la pennellina la maschera (dai 20ml ai 30ml a seconda della lunghezza del capello) solamente sulle lunghezze aiutandovi con un pettine (attenzione a cute, orecchie, viso e vestiti perchè macchia). Lasciare in posa per 5/10 minuti a seconda dell'intensità del riflesso desiderato, poi risciacquare con abbondante acqua tiepida e non ripetere lo shampoo. Note: in fase di risciacquo il colore scaricherà molto anche nei successivi 5 o 6 lavaggi. Una volta che i capelli saranno totalmente asciutti, non scaricheranno alcun tipo di colore né sul cuscino né sulle maglie.

Disponibile nei formati Fiacone ambrato 200 ml



Cod. MA04ROS



Cod. MA06CIO



Cod. MA07ORO



Cod. MA08RAM



Cod. MA09VIO



Estratto
di Calendula



Estratto di
Lichene Islandico



Glicerina
e NMF



Allantoina



Succo di
Aloe



Umectol



Vitamina F



Heliogenol



Acqua distillata
di Camomilla



Allantoina



Cute delicata





CARATTERISTICHE

Olio shampoo a pH fisiologico, formulato con agenti detergenti derivati dall'olio di cocco, estremamente delicati, non aggressivi e con un bassissimo impatto sulla cute.

Ricco in principi attivi lenitivi e dermocalmanti contiene Cocoil Imidazolina, il cui basso indice di irritazione e la cui elevata azione protettiva sono dovuti alla struttura chimica dell'Imidazolina che è in grado di creare una sorta di cuscinetto protettivo sia a livello dermico che sul capello. La combinazione della base delicata con il mix di principi attivi specifici dermolenitivi, rende il prodotto ideale per la detersione dei capelli dopo trattamenti chimici che possono irritare la cute e/o per cute sensibile in generale; ottimo anche come uso frequente delicato.



Olio-Shampoo dermocalmante Calming Oil Shampoo

PRINCIPI ATTIVI



ESTRATTO DI CALENDULA

ad azione lenitiva ed emolliente;



ESTRATTO DI LICHENE ISLANDICO

Ad azione emolliente, dermopurificante e ricco in mucillagini ad azione lenitiva;



GLICERINA E NMF2 (fattore idratante già naturalmente presente sulla pelle)

Principi attivi ad elevata azione idratante.



ALLANTOINA E ALFA-BISABOLOLO:

Principi attivi specifici ad azione disarrossante e dermolenitiva.

MODO D'USO

Applicare sui capelli bagnati, emulsionare delicatamente fino a creare una schiuma morbida e compatta, massaggiare sulla cute e lasciare agire 1-2 minuti quindi risciacquare con abbondante acqua tiepida.



Disponibile nei formati

Bustina 10 ml



Cod. N001BUST



Flacone 250 ml



Cod. N001BN





CARATTERISTICHE

COME LENITIVO PER CUTE SECCA O ARROSSATA

Fluido addolcente ed emolliente è indicato in caso di cute secca, sensibilizzata ed arrossata; gli attivi in esso contenuti esplicano azione nutriente, antiossidante, lucidante ed addolcente. Fluido senza alcohol, scorrevole e con i principi attivi ad azione lenitiva e disarrossante come il lattato di mentile, allantoina, alleviano il prurito e riducono il rossore.

DURANTE I TRATTAMENTI DI COLORAZIONE

Può essere usato anche come lenitivo per cute arrossata a causa trattamenti tecnici irritanti (colore, ecc..).

È possibile aggiungerlo ai trattamenti di colorazione perché svolge azione antiossidante e favorisce il fissaggio del colore, ritardandone successivamente lo sbiadimento. Dopo il trattamento il capello risulterà più corposo e lucido e la nuance risulterà.



In data 14 giugno 2016, è stato DERMATOLOGICAMENTE TESTATO tramite PATCH TEST per valutare la sua sicurezza per un uso più ampio, non solo in cute ma su tutto il corpo.

Questo dà il via libera a molti più utilizzi, potendolo usare come lenitivo e disarrossante sia in cute che su tutto il corpo, anche in caso di:

- post rasatura
- post epilazione
- arrossamenti da esposizioni solari o lampade

Fluido dermocalmante

Calming fluid

addolcente, lenitivo, disarrossante, emolliente, nutriente

PRINCIPI ATTIVI



LATTATO DI MENTILE, ALLANTOINA

Effetto lenitivo e disarrossante.



ACQUA DISTILLATA DI CAMOMILLA

Proprietà disarrossanti, lenitive e decongestionanti. Stimola la funzionalità del microcircolo e l'attività dei fibroblasti con produzione della sintesi di collagene, fibre elastiche e acido ialuronico, favorendo così la riparazione dell'epidermide e del derma.



SUCCO DI ALOE

L'Aloe Vera è ricchissima di vitamine, sali minerali, amminoacidi e enzimi ad azione nutriente, emolliente e rigenerante. Inoltre, l'Aloe Vera, stimola la sintesi dell'elastina e del collagene, due proteine essenziali che ostacolano l'invecchiamento. È nota anche per le sue spiccate proprietà antinfiammatorie e lenitive.



UMECTOL (ATTIVO EMOLLENTE)

Complesso naturale, umettante e idrorestitutivo, in grado di assicurare alla struttura cheratinica dei capelli un elevato grado di igroscopia, favorendone l'idratazione e l'umidità necessaria per mantenere un fisiologico stato di emollienza, compattezza, flessibilità e morbidezza. Si oppone alle condizioni naturali o artificiali di disidratazione che producono secchezza, elettrostaticità e perdita di lucentezza.



VITAMINA F

In sostanza grassi acidi essenziali costituenti essenziali della membrana cellulare. Restituisce istantaneamente ai capelli rovinati e stressati un aspetto sano. È un prezioso alleato per i capelli e ne ristruttura le squame. Per le sue eccezionali proprietà eudermiche la vitamina F viene denominata anche la vitamina della pelle. Integrità di pelle e capelli è infatti preservata da questa vitamina. La sua mancanza si evidenzia spesso con eritemi e desquamazione del cuoio capelluto.



HELIOGENOL

Contiene antiossidanti naturali, i tocoferoli, che svolgono azione protettiva contro la formazione dei radicali liberi responsabili dell'invecchiamento. È in grado di stabilizzare il colore prolungandone la durata.

MODO D'USO

Può essere utilizzato sia durante il trattamento della colorazione che dopo la colorazione o in tutti i casi di cute sensibilizzata o irritata.

Come additivo del colore: aggiungere 5gtt direttamente nella miscela della colorazione. Come trattamento emolliente, disarrossante: applicare direttamente in cute 10gtt, massaggiare e procedere all'asciugatura.

Disponibile nei formati

Fiacone ambrato 100 ml
+ scatola trasparente



Cod. N003

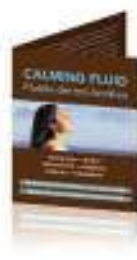

Bugiardino informativo con modo d'uso.



olio di Cartamo
biologico



olio di Oliva
biologico



Derivazione naturale





CARATTERISTICHE

Shampoo formulato con condizionanti a basso effetto build-up per un capello subito lucente e condizionato senza però essere appesantito; arricchito con con olio di oliva biologico e olio di cartamo biologico ad effetto nutriente e volumizzante, lascia i capelli corposi, leggeri e voluminosi. Ideale anche per un uso frequente e come dopo sport.

* **Biologico**



Shampoo di derivazione naturale al 98%

98% natural derivation shampoo

PRINCIPI ATTIVI



OLIO DI OLIVA BIOLOGICO

OLIO DI CARTAMO BIOLOGICO

oli ad azione emolliente ed energizzante, ricchi in vitamine e acidi grassi insaturi ad azione antiossidante e nutriente. Contribuiscono a ridonare il giusto equilibrio idrolipidico ed apportano luminosità.



MODO D'USO

Applicare il prodotto sui capelli bagnati, emulsionare massaggiando delicatamente; lasciare in posa 1-2 minuti poi sciacquare con abbondante acqua tiepi.

Disponibile nei formati

Flacone ambrato 250 ml



Cod. 0001M





CARATTERISTICHE

Balsamo fluido leggero e con un buon potere condizionante; non appesantisce il capello e lo rende morbido, scorrevole e docile al pettine, aiutando la scorrevolezza di spazzola e pettine. Arricchito con olio di oliva biologico e olio di cartamo biologico svolge una importante azione emolliente e nutriente. Ideale per un uso frequente, è adatto a tutti i tipi di capelli.

* Biologico



Balsamo di derivazione naturale al 98%

98% natural derivation balm

PRINCIPI ATTIVI



OLIO DI OLIVA BIOLOGICO

OLIO DI CARTAMO BIOLOGICO

oli ad azione emolliente ed energizzante, ricchi in vitamine e acidi grassi insaturi ad azione antiossidante e nutriente. Contribuiscono a ridonare il giusto equilibrio idrolipidico ed apportano luminosità.



MODO D'USO

Applicare sui capelli lavati e ben tamponati; pettinare sulle lunghezze, lasciare in posa 1 minuto poi risciacquare con abbondante acqua tiepida.

Disponibile nei formati

Flacone ambrato 250 ml



Cod. 0002M





CARATTERISTICHE

Volumizzante spray ad azione condizionante e sostantivante, leggero e con un buon effetto luce; lascia i capelli leggeri, luminosi ed estremamente morbidi.

* **Biologico**



Spray di derivazione naturale al 98%

98% natural derivation spray

PRINCIPI ATTIVI



OLIO DI OLIVA BIOLOGICO

OLIO DI CARTAMO BIOLOGICO

oli ad azione emolliente ed energizzante, ricchi in vitamine e acidi grassi insaturi ad azione antiossidante e nutriente. Contribuiscono a ridonare il giusto equilibrio idrolipidico ed apportano luminosità.



MODO D'USO

Può essere utilizzato sia sul capello bagnato sia sul capello asciutto. Vaporizzare da una distanza di 20-30cm su tutta la capigliatura, preferibilmente a testa in giù e, se utilizzato sul capello bagnato, procedere all'asciugatura.

Disponibile nei formati

Flacone ambrato 100 ml



Cod. 0003M



Tea
Tree Oil



Quercia Marina



Pantenolo



Olio
di Menta



Alga Clorella



Olio di Timo



Argilla Bianca
(Caolino)



Acqua
Termale



Sali del
Mar Morto



CITY

Trattamento d'urto

NOVITÀ!

anti pollution

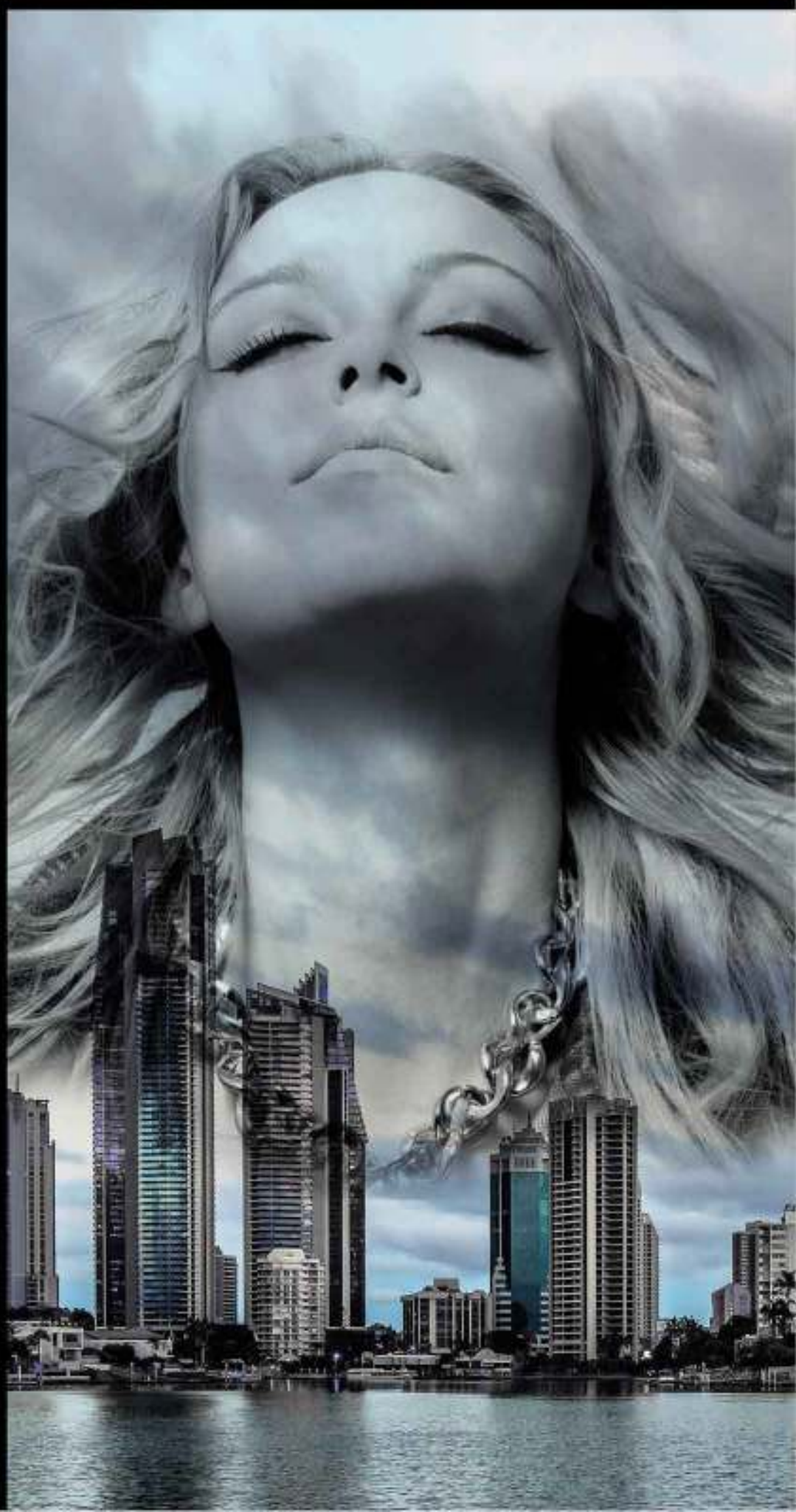

TRATTAMENTO d'urto

ANTI POLLUTION

coadiuvante nella ripresa di respiro del cuoio capelluto

Polveri sottili, pm10, radiazioni, buco dell'ozono, raggi UV, fumo, gas serra, sostanze inquinanti nell'ambiente sono tutti nemici molto aggressivi per la cute e per i nostri capelli, causandone

L'INVECCHIAMENTO PRECOCE INDOTTO E UN CONSEGUENTE AUMENTO DELLA TENDENZA ALLA FORMAZIONE DI SEBO

Lo smog è la miccia che accende i processi ossidativi generando i radicali liberi responsabili dei processi degenerativi, quali disidratazione e invecchiamento.

A questo scopo abbiamo formulato **una linea di prodotti così articolata:**

DA SALONE - fase rigenerante, nutriente - con Argilla

Rimuove le particelle inquinanti e le impurità in cute assorbite da un ambiente esterno saturo di inquinamento e metalli pesanti, ridonando ossigenazione e leggerezza.

Il trattamento fonde benessere e relax ad un'azione curativa, da iniziare in salone una volta al mese e proseguire a casa per una corretta prevenzione.

MANTENIMENTO - fase di protezione - con Hydropom®

(protettivo per effetto antiossidante e anti-radicalico)

con **HYDROPOM®** derivato dal pomodoro.

Previene l'accumulo di sostanze inquinanti proteggendolo da un invecchiamento precoce.



EFFICACIA TESTATA

La sua efficacia antipollution è stata testata mettendo a confronto l'azione di una formulazione a base additivata di vitamina E e una a base additivata di Hydropom®, spalmati su un supporto inerte e posizionati in due differenti zone di Bologna per 12 ore, con i livelli di inquinamento indicati accanto.



La formulazione contenente Hydropom® mantiene la sua efficacia anche a fronte di alti livelli di inquinamento, con conseguente protezione efficace a supporto del nostro sistema naturale di difesa contro gli inquinanti a cui siamo giornalmente esposti.

Trattamento d'urto anti pollution

TRATTAMENTO DA SALONE



1a

FASE 1

Coadiuvante nella ripresa di respiro del cuoio capelluto

- Unire in una ciotola (25/30ml) di

Trattamento anti inquinamento all'argilla

+

- Stemperare con 5ml di

Siero Additivo Termale



1a



FASE 2

Coadiuvante nella ripresa di respiro del cuoio capelluto

- Applicare 15ml/20ml di

Shampoo anti inquinamento

- Procedere con il successivo lavaggio con lo shampoo specifico al tipo di capello

FASE 3

Protettiva contro le polveri sottili

- Applicare e pettinare su tutta la capigliatura la

Maschera anti inquinamento

Lasciare in posa 2-3 min. e risciacquare.



FASE 4

- Procedi con il finish che preferisci tra tutti quelli in catalogo.



Trattamento d'urto anti pollution

TRATTAMENTO DA SALONE



CARATTERISTICHE

Coadiuvante nella ripresa di respiro del cuoio capelluto

Creato per infondere benessere al cuoio capelluto stressato, rimuove le impurità per azione meccanica "dolce", favorendo l'ossigenazione. Svolge azione detossinante (coadiuvante nella ripresa di respiro del cuoio capelluto), assorbente e di pulizia profonda.

pH
4,5 - 5,5

Trattamento anti inquinamento all'argilla Clay anti-pollution treatment



PRINCIPI ATTIVI



ARGILLA BIANCA (CAOLINO)

È un'argilla naturale che si presenta nella forma di una polvere bianca impalpabile, tipo farina. Deriva dalla decomposizione di rocce granitiche e scientificamente viene chiamata caolinite. È una delle argille più indicate per esfoliare dolcemente l'epidermide e svolgere azione assorbente e drenante del sebo. Aggiunta a creme o a ingredienti nutritivi, non si limita a svolgere il ruolo di "carta assorbente" nei confronti del sebo, ma stimola anche l'attività dei fibroblasti, le cellule del derma deputate alla formazione di collagene ed elastina e svolge azione antinfiammatoria.



TEA TREE OIL

Olio essenziale di Melaleuca Alternifolia, noto per le sue proprietà igienizzanti, purificanti e batteriostatiche, esercita azione igienizzante sulla cute;



TIMO

Olio essenziale che esercita azione purificante, deodorante, igienizzante e rinfrescante.



ALGA CLORELLA

La Clorella, o alga clorella, è una microalga unicellulare che vive nelle acque dolci. È considerata un'alga utile per disintossicare l'organismo dato che favorisce l'espulsione delle scorie e contrasta l'accumulo di metalli pesanti.



FUCUS

Il Fucus vesiculosus (o quercia marina) è un'alga che vive sulle rocce e sulle coste più fredde dell'Atlantico e del Mediterraneo. Può essere alto fino a un metro, con una base piatta divisa in lobi a uncino che fissano la pianta alle rocce o ad altri sostegni, e fronde verde oliva o bruno; delle vescichette ellittiche piene d'aria fanno galleggiare la pianta. Tra i componenti dell'alga, si trovano: acido alginico, ascorbico, arachidonico, laurico, miristico, oleico e stearico; fucoidano; laminarina; luteina; clorofilla; mudillagini; proteine; sodio; vitamine: niacina, riboflavina, tiamina, vitamina C; minerali: alluminio, arsenico, bromo, calcio, zinco, cromo, cobalto, fosforo, ferro, mercurio, magnesio, piombo, potassio, selenio, silicio, iodio.

MODO D'USO

Indossare i guanti. Unire in una ciotola (25/30ml) di prodotto e stemperare con 5ml di **Siero Additivo Termale**. Mescolare fino a completo assorbimento e lasciare riposare 5 minuti. Inumidire il cuoio capelluto ed applicare in cute con un pennello. Massaggiare delicatamente con i polpastrelli per 3 minuti. Coprire con un cuffia e lasciare in posa 5 minuti. Risciacquare con acqua tiepida. Applicare 15ml/20ml di **Shampoo anti inquinamento** sul cuoio capelluto massaggiando fino a formare una soffice schiuma. Risciacquare con acqua tiepida. Procedere con il successivo lavaggio con lo shampoo prescelto a seconda del tipo di capello (es. shampoo capelli colorati, trattati, secchi, lisci, ricci, deboli/sottili, con forfora etc).

Disponibile nei formati



Trattamento d'urto anti pollution

fase rigenerante, nutriente - con Argilla



CARATTERISTICHE

Soluzione gel studiata appositamente per potenziare ed impreziosire il Trattamento anti inquinamento all'argilla. Contiene Acqua Termale e Sali del Mar Morto ricchi in oligoelementi e sali minerali, riconosciuti per le loro proprietà tonico-lenitive e remineralizzanti.

pH
4,5-5,5

Siero Additivo Termale

Thermal Additive Serum



PRINCIPI ATTIVI



ACQUA TERMALE

L'acqua termale (acqua minerale) è una sostanza alcalina costituita da zolfo, iodio, cloro, ferro, elementi di calcio e microelementi di altre sostanze. Durante il percorso sotterraneo le acque a contatto con le rocce si mineralizzano acquistando le proprietà chimiche e fisiche che le rendono terapeuticamente attive; le caratteristiche di ogni acqua dipendono dunque dal terreno che ha attraversato. L'acqua termale con le sue proprietà benefiche è dunque capace di potenziare l'effetto di qualsiasi prodotto o trattamento di bellezza offrendo risultati più soddisfacenti!

L'Acqua Termale utilizzata è di tipo salsobromoiodica.



SALI DEL MAR MORTO

Questi Sali provengono appunto dal Mar Morto, le cui acque sono ben note fin dai tempi più antichi grazie alle loro proprietà benefiche. Contiene un'alta concentrazione di minerali e oligoelementi (primi fra tutti magnesio, potassio e calcio) dall'azione depurativa e detossinante. Fra i tanti effetti benefici dei Sali del Mar Morto per la nostra bellezza troviamo la loro capacità di favorire l'eliminazione di scorie, tossine, e dei liquidi in eccesso.

MODO D'USO

Aggiungere 5ml di Siero Additivo Termale al Trattamento anti inquinamento all'argilla.

Disponibile nei formati

Fiacone ambra 100 ml



Cod. P004





CARATTERISTICHE

Coadiuvante nella ripresa di respiro del cuoio capelluto

Shampoo da utilizzare come primo lavaggio dopo l'applicazione dell'impacco argilloso, formulato con tensioattivi delicati, a pH fisiologico, ideale per la detersione di tutti i tipi di capelli; rispetta il normale equilibrio idrolipidico del capello; ha effetto condizionante sullo stelo, che risulta morbido, facilmente pettinabile e lucente. Contiene estratti di Alghe (chlorella e fucus), olio essenziale di Menta, Tea Tree Oil (olio essenziale di Melaleuca Alternifolia igienizzante e purificante, ad azione igienizzante sulla cute), Timo (olio essenziale ad azione purificante, deodorante, igienizzante e rinfrescante), Pantenolo (ad azione nutriente e rinforzante).

pH
5,5 - 6,5

Shampoo anti inquinamento

Anti-pollution shampoo



PRINCIPI ATTIVI



TEA TREE OIL

Olio essenziale di Melaleuca Alternifolia, noto per le sue proprietà igienizzanti, purificanti e batteriostatiche, esercita azione igienizzante sulla cute;



TIMO

Olio essenziale che esercita azione purificante, deodorante, igienizzante e rinfrescante.



PANTENOLO

La vitamina B5 è importantissima per i capelli, nella misura in cui è responsabile in modo diretto della loro salute. Una carenza di questa vitamina è subito evidente, perchè i capelli tendono a opacizzarsi, a perdere lucentezza e, progressivamente, la vitalità. Il pantenolo è una provitamina della vitamina B5, chiamata anche acido pantotenico, la cui efficacia si esprime in particolare sui capelli.

Il pantenolo contribuisce alla salute dei capelli con la sua spiccata azione idratante prevenendo disidratazione e fragilità e li rinforza aiutando a prevenire le doppie punte e a ridurre la fragilità del capello.



ALGA CLORELLA

La Clorella, o alga clorella, è una microalga unicellulare che vive nelle acque dolci. È considerata un'alga utile per disintossicare l'organismo dato che favorisce l'espulsione delle scorie e contrasta l'accumulo di metalli pesanti.



FUCUS

Il Fucus vesiculosus (o quercia marina), è un'alga che vive sulle rocce e sulle coste più fredde dell'Atlantico e del Mediterraneo. Può essere alto fino a un metro, con una base piatta divisa in lobi a uncino che fissano la pianta alle rocce o ad altri sostegni, e fronde verde oliva o bruno; delle vescichette ellittiche piene d'aria fanno galleggiare la pianta. Tra i componenti dell'alga, si trovano: acido alginico, ascorbico, arachidonico, laurico, miristico, oleico e stearico; fucoicidano; laminarina; luteina; clorofilla; mucilagini; proteine; sodio; vitamine: niacina, riboflavina, tiamina, vitamina C; minerali: alluminio, arsenico, bromo, calcio, zinco, cromo, cobalto, fosforo, ferro, mercurio, magnesio, piombo, potassio, selenio, silicio, iodio.

MODO D'USO

Inumidire i capelli ed il cuoio capelluto. Applicare circa 5/10ml di prodotto e massaggiare emulsionando. Risciacquare. Ripetere un'altra applicazione e lasciare in posa 2/3 minuti. Risciacquare con abbondante acqua tiepida.

Disponibile nei formati

Bustina 10 ml



Cod. P001BUST



Flacone 1L



Cod. P011



Flacone ambrato 1L



Cod. P002M



Trattamento d'urto anti pollution

fase rigenerante, nutriente - con Argilla



CARATTERISTICHE

Protettiva contro le polveri sottili

Emulsione morbida e scorrevole ad azione condizionante ed emolliente, non solo apporta al capello pettinabilità e morbidezza, ma gli conferiscono anche un particolare effetto luce, un tocco estremamente setoso e un buon effetto volume. Contiene Hydropom® ad azione anti-radicalica, protettiva contro le polveri sottili, anti-aging, UV-protettivo e preventivo dell'accumulo di sostanze inquinanti. Oltre ad apportare nutrimento e idratazione allo stelo attraverso l'azione specifica della cheratina e degli oli di Lino e di Argan, aiuta a ritardare l'invecchiamento precoce indotto.

pH
4,5 - 5,5

Maschera anti inquinamento

Anti-pollution mask



PRINCIPI ATTIVI



CHERATINA IDROLIZZATA

Proteina caratterizzata da una lunga molecola dalla conformazione a spirale (struttura detta alfa-elica) e da un numero elevato di amminoacidi solforati (in particolare la cisteina). Le interazioni tra i gruppi sulfidrilici -SH di questi amminoacidi determinano la formazione di numerosi ponti disolfuro -S-S-: questa proprietà, unita alla forma elicoidale, conferisce alla cheratina resistenza e, allo stesso tempo, elasticità. Grazie alla sua naturale capacità di legarsi alla fibra capillare, la cheratina trasferisce queste sue proprietà allo stelo riparando il capello e rendendolo così resistente. La cheratina utilizzata ha un peso molecolare medio di circa 2000.



OLIO DI ARGAN

L'argan (Argania spinosa o Argania sideroxylon) è un albero diffuso negli aridi paesaggi che caratterizzano il sud ovest del Marocco. Nonostante la scarsità di acqua nel sottosuolo, l'Argania è un albero molto longevo che può arrivare fino a 150-200 anni di età. Il frutto che produce è una bacca di colore verde, simile ad un'oliva ma di dimensioni maggiori. Al suo interno contiene una nocciola particolarmente dura che a sua volta racchiude due o più mandorle da cui si estrae il famoso olio d'Argan. La produzione di questo olio richiede un processo laborioso che fino a poco tempo fa veniva interamente realizzato a mano. L'olio di Argan viene utilizzato in campo cosmetico grazie alle sue proprietà antiossidanti, emollienti, idratanti e fortemente elasticizzanti. È uno degli oli più importanti per il ringiovanimento cellulare grazie al suo contenuto di Vitamine E e di diversi acidi grassi essenziali.



DERIVATO DELL' OLIO DI LIMNANTHES ALBA

Ad azione lucidante, sostantivante e soprattutto in grado di prolungare la durata del colore; rende così il prodotto utile anche per capelli colorati spesso da ristrutturare.

MODO D'USO

Applicare sulle lunghezze umide e pettinare su tutta la capigliatura. Lasciare in posa 2-3 min. Risciacquare con abbondante acqua tiepida.

Disponibile nei formati



Bustina 10 ml

Cod. P012BUST



Flacone 1L

Cod. P014V2



FASE 1



- Applica in cute

**Maschera
peeling anti
inquinamento**

e lascia in posa



FASE 2



**Coadiuvante
nella ripresa di respiro
del cuoio capelluto**

- Applicare 15ml/20ml di
Shampoo anti inquinamento
- Procedere con il successivo lavaggio con lo shampoo specifico al tipo di capello

FASE 3



**Protettiva contro le
polveri sottili**

- Applicare e pettinare su tutta la capigliatura la

**Maschera anti
inquinamento**

Lasciare in posa 2-3 min. e risciacquare.



FASE 4

- Procedi con il finish che preferisci tra tutti quelli in catalogo.





CARATTERISTICHE

Crema peeling formulata con Argilla bianca e rossa, facilita la rimozione del sebo in eccesso e delle polveri sottili accumulate; con aggiunta di Acido Glicolico esercita un'azione di peeling chimico apportando pulizia profonda alla cute. Gli oli essenziali di Menta, Melissa e Arancio Dolce inoltre svolgono un'accurata azione normalizzante, igienizzante e rinfrescante.

Maschera peeling anti inquinamento

Peeling mask anti-pollution



PRINCIPI ATTIVI



ARGILLA BIANCA (CAOLINO)

Dalla proprietà assorbente e purificante, il caolino è un'argilla naturale che si presenta nella forma di una polvere bianca impalpabile, tipo farina. Deriva dalla decomposizione di rocce granitiche e scientificamente viene chiamata caolinite. Il Caolino, come molte argille, contiene alluminio, potassio, calcio, sodio, magnesio e in quantità minori anche i minerali come ferro, mercurio, piombo, rame, argento, oro e stagno. È una delle argille più indicate per esfoliare dolcemente l'epidermide e svolgere azione assorbente e drenante del sebo. Già lavata dai ruscelli e dalle acque piovane, viene ulteriormente purificata da sofisticati procedimenti tecnologici. Aggiunta a creme o a ingredienti nutritivi, svolge un ruolo "assorbente" nei confronti del sebo e stimola l'attività dei fibroblasti, le cellule del derma deputate alla formazione di collagene ed elastina e svolge azione antinfiammatoria.



ARGILLA ROSSA

Ad azione energizzante.



OLIO ESSENZIALE DI MENTA

L'essenza è fluida, limpida, da incolore a giallo chiaro il cui componente fondamentale è il mentolo. La menta presenta uno spiccato potere anestetico, che risulta importante in caso di prurito o piccole escoriazioni. Svolge attività rinfrescante e deodorante, proprietà importante per attenuare lo sgradevole odore del sebo ossidato.



OLIO ESSENZIALE DI MELISSA

L'essenza è un liquido limpido, da incolore a giallo chiaro. Ha un profumo fresco e citrato, con una nota fiorita. Contiene soprattutto citrale, linalolo, nerolo, terpineolo e citronellolo. Svolge proprietà astringenti, purificanti ed antinfiammatorie, è perciò adatta in associazione ad altre essenze appropriate per detergere e tonificare, correggere gli eccessi di sebo e combattere le infiammazioni.



OLIO ESSENZIALE DI ARANCIO DOLCE

Esercita azione astringente, igienizzante e purificante.



ACIDO GLICOLICO

È un alfa-idrossiacido, noto per la sua azione esfoliante; interviene chimicamente sul rinnovamento dello strato cellulare superficiale, con una efficace azione di peeling.

MODO D'USO

Applicare un'adeguata quantità di prodotto sulla cute, emulsionare con acqua se necessario, massaggiare sulla cute, pettinare su tutta la capigliatura e lasciare in posa per 5-10 min.; risciacquare con abbondante acqua tiepida. Procedere poi allo shampoo.

Disponibile nei formati





CARATTERISTICHE

Shampoo da utilizzare come primo lavaggio dopo l'applicazione dell'impacco argilloso, formulato con tensioattivi delicati, a pH fisiologico, ideale per la detersione di tutti i tipi di capelli; rispetta il normale equilibrio idrolipidico del capello; ha effetto condizionante sullo stelo, che risulta morbido, facilmente pettinabile e lucente. Contiene estratti di Alghe (chlorella e fucus), olio essenziale di Menta, Tea Tree Oil (olio essenziale di Melaleuca Alternifolia igienizzante e purificante, ad azione igienizzante sulla cute), Timo (olio essenziale ad azione purificante, deodorante, igienizzante e rinfrescante), Pantenolo (ad azione nutriente e rinforzante).

pH
5,5 - 6,5

Shampoo anti inquinamento

Anti-pollution shampoo



PRINCIPI ATTIVI



TEA TREE OIL

Olio essenziale di Melaleuca Alternifolia, noto per le sue proprietà igienizzanti, purificanti e batteriostatiche, esercita azione igienizzante sulla cute;



TIMO

Olio essenziale che esercita azione purificante, deodorante, igienizzante e rinfrescante.



PANTENOLO

La vitamina B5 è importantissima per i capelli, nella misura in cui è responsabile in modo diretto della loro salute. Una carenza di questa vitamina è subito evidente, perchè i capelli tendono a opacizzarsi, a perdere lucentezza e, progressivamente, la vitalità. Il pantenolo è una provitamina della vitamina B5, chiamata anche acido pantotenico, la cui efficacia si esprime in particolare sui capelli.

Il pantenolo contribuisce alla salute dei capelli con la sua spiccata azione idratante prevenendo disidratazione e fragilità e li rinforza aiutando a prevenire le doppie punte e a ridurre la fragilità del capello.



ALGA CLORELLA

La Clorella, o alga clorella, è una microalga unicellulare che vive nelle acque dolci. È considerata un'alga utile per disintossicare l'organismo dato che favorisce l'espulsione delle scorie e contrasta l'accumulo di metalli pesanti.



FUCUS

Il Fucus vesiculosus (o quercia marina), è un'alga che vive sulle rocce e sulle coste più fredde dell'Atlantico e del Mediterraneo. Può essere alto fino a un metro, con una base piatta divisa in lobi a uncino che fissano la pianta alle rocce o ad altri sostegni, e fronde verde oliva o brune; delle vescichette ellittiche piene d'aria fanno galleggiare la pianta. Tra i componenti dell'alga, si trovano: acido alginico; ascorbico, arachidonico, laurico, miristico, oleico e stearico; fucoidano; laminarina; luteina; clorofilla; mucillagini; proteine; sodio; vitamine: niacina, riboflavina, tiamina, vitamina C; minerali: alluminio, arsenico, bromo, calcio, zinco, cromo, cobalto, fosforo, ferro, mercurio, magnesio, piombo, potassio, selenio, silicio, iodio.

MODO D'USO

Inumidire i capelli ed il cuoio capelluto. Applicare circa 5/10ml di prodotto e massaggiare emulsionando. Risciacquare. Ripetere un'altra applicazione e lasciare in posa 2/3 minuti. Risciacquare con abbondante acqua tiepida.

Disponibile nei formati

<p>Bustina 10 ml</p>  <p>Cod. P001BUST</p> 	<p>Fiacone 250 ml</p>  <p>Cod. P001BN</p> 	<p>Fiacone ambrato 250 ml</p>  <p>Cod. P001</p> 
---	--	--

Trattamento d'urto anti pollution

fase di protezione - con Hydropom®



CARATTERISTICHE

Protettiva contro le polveri sottili

Emulsione morbida e scorrevole ad azione condizionante ed emolliente, non solo apporta al capello pettinabilità e morbidezza, ma gli conferiscono anche un particolare effetto luce, un tocco estremamente setoso e un buon effetto volume. Contiene Hydropom® ad azione anti-radicalica, protettiva contro le polveri sottili, anti-aging, UV-protettivo e preventivo dell'accumulo di sostanze inquinanti. Oltre ad apportare nutrimento e idratazione allo stelo attraverso l'azione specifica della cheratina e degli oli di Lino e di Argan, aiuta a ritardare l'invecchiamento precoce indotto.

pH
4,5 - 5,5

Maschera anti inquinamento

Anti-pollution mask



PRINCIPI ATTIVI



CHERATINA IDROLIZZATA

Proteina caratterizzata da una lunga molecola dalla conformazione a spirale (struttura detta alfa-elica) e da un numero elevato di amminoacidi solforati (in particolare la cisteina). Le interazioni tra i gruppi sulfidrilici -SH di questi amminoacidi determinano la formazione di numerosi ponti disolfuro -S-S-: questa proprietà, unita alla forma elicoidale, conferisce alla cheratina resistenza e, allo stesso tempo, elasticità. Grazie alla sua naturale capacità di legarsi alla fibra capillare, la cheratina trasferisce queste sue proprietà allo stelo riparando il capello e rendendolo così resistente. La cheratina utilizzata ha un peso molecolare medio di circa 2000.



OLIO DI ARGAN

L'argan (*Argania spinosa* o *Argania sideroxylo*) è un albero diffuso negli aridi paesaggi che caratterizzano il sud ovest del Marocco. Nonostante la scarsità di acqua nel sottosuolo, l'Argania è un albero molto longevo che può arrivare fino a 150-200 anni di età. Il frutto che produce è una bacca di colore verde, simile ad un'oliva ma di dimensioni maggiori. Al suo interno contiene una nocciola particolarmente dura che a sua volta racchiude due o più mandorle da cui si estrae il famoso olio d'Argan. La produzione di questo olio richiede un processo laborioso che fino a poco tempo fa veniva interamente realizzato a mano. L'olio di Argan viene utilizzato in campo cosmetico grazie alle sue proprietà antiossidanti, emollienti, idratanti e fortemente elasticizzanti. È uno degli oli più importanti per il ringiovanimento cellulare grazie al suo contenuto di Vitamine E e di diversi acidi grassi essenziali.



DERIVATO DELL'OLIO DI LIMNANTHES ALBA

Ad azione lucidante, sostantivante e soprattutto in grado di prolungare la durata del colore, rende così il prodotto utile anche per capelli colorati spesso da ristrutturare.

MODO D'USO

Applicare sulle lunghezze umide e pettinare su tutta la capigliatura. Lasciare in posa 2-3 min. Risciacquare con abbondante acqua tiepida.

Disponibile nei formati



Cera d'Api



Proteine
della Seta



Polimeri
condizionanti
e filmogeni



Resine
Fissative



Tè Verde



Filtro
UV



Estratto
di Albicocche



Acqua del
Mar Tirreno



Olio di Riso



Argilla Bianca
(Caolino)



Pantenolo



Linea Styling



Modellante effetto naturale

Gel light



CARATTERISTICHE

Fluido ad effetto condizionante, sostantivante e modellante ad effetto naturale ed elastico. Assicura tenuta e durata all'acconciatura, senza conseguenze di polvere bianca e di secchezza sul capello. Il mix formulativo costituito da una resina fissativa associata ad un polimero condizionante crea un fissaggio naturale senza impedire la traspirazione del capello e favorisce il restyling dell'acconciatura. Il polimero, che conferisce anche oleosità e viscosità al prodotto, si traduce sul capello in un film trasparente elasticizzante, che protegge dalle asciugature e dagli agenti esterni dannosi. Ristabilisce l'equilibrio proteico all'interno del fusto (collagene e proteine di soia) rendendo il capello protetto e rinforzato.

pH
4-5

PRINCIPI ATTIVI



SISTEMA FISSANTE TRASPIRANTE + VOLUME E PROTEZIONE (No Flaky Effect)

L'abbinamento tra polimeri condizionanti e resine fissative, permette di ottenere un fissaggio elastico e naturale, che assicura tenuta all'acconciatura e ne prolunga la durata.

Il film trasparente e protettivo che riveste il capello in tutta la sua lunghezza risulta talmente elastico da permettere al capello di respirare (Anti Flaky Effect Factor), inoltre protegge da effetti dannosi come vento e asciugature aggressive. Le proteine di soia e il collagene gli conferiscono ottime proprietà volumizzanti, ristrutturanti e sostantivanti.



EFFETTO CONDIZIONANTE

Grazie alla presenza di polimeri cationici e delle proteine di soia, il prodotto svolge un'efficace azione antistatica e condizionante con il risultato di una capigliatura lucente e morbida.



SISTEMA RIATTIVANTE (Azione di Restyling)

Il mix fissativo consente di correggere o ritoccare a piacere un'acconciatura precedentemente modellata; è sufficiente inumidire leggermente i capelli e pettinarli secondo il nuovo styling desiderato, senza dover applicare nuovamente il prodotto. Questa tecnica è resa possibile, in quanto l'Agente Fissante, a contatto con l'acqua, si riattiva e rende disponibile nuovamente il fissaggio.

Di conseguenza, il sistema risulta vincente, anche, nei confronti dell'umidità normalmente presente nell'atmosfera; l'acconciatura realizzata con un sistema di fissaggio tradizionale, ne risente e perde sostegno e stile, mentre quella trattata con questo nuovo sistema si rigenera mantenendo lo stile originale.

MODO D'USO

Il prodotto può essere applicato sia a capello asciutto che umido. A capello umido crea volume e stile. A capello asciutto definisce ed accentua lo stile dell'acconciatura. Una quantità maggiore di prodotto, asciugata successivamente a phon permette di creare l'effetto spettinato. Ottimo per elasticizzare onde e riccioli.

Disponibile nei formati

Flacone riciclato 250 ml



Cod. R003R



Flacone nero 250 ml



Cod. R003N





CARATTERISTICHE

Gel perlescente ad elevato effetto luce, ideale per fissare le acconciature libere e innovative. I micromovimenti della resina rispettano la libertà e la naturalezza dello stile. Ideale per personalizzare i dettagli delle acconciature che richiedono un fissaggio a tenuta rinforzata, permette di creare lo stile nei capelli, coniugando una tenuta ottimale con un'applicabilità estremamente versatile.

Gel creativo modellante forte

Model gel style

PRINCIPI ATTIVI



AZIONE FISSANTE

L'azione fissante è garantita dalla presenza di un polimero filmogeno, opportunamente dosato al fine di ottenere un effetto styling di moderata azione o forte ad effetto plasticizzante. Non produce polvere bianca e si elimina facilmente con la spazzola o il lavaggio.



AZIONE PROTETTIVA

La formazione di un film sul capello è responsabile anche di un'azione protettiva nei confronti di agenti esterni, che possono influire negativamente sul capello.



È inoltre arricchito con estratto di Tè verde ad azione antiossidante e filtro solare protettivo contro le radiazioni UV.



AZIONE IDRATANTE

Contiene estratto di Albicocca ad azione emolliente e idratante.

MODO D'USO

Applicare su capello bagnato, modellare ed asciugare impartendo ai capelli la forma desiderata; a capello asciutto, permette di ottenere un effetto bagnato naturale.

Disponibile nei formati





CARATTERISTICHE

Concepita per l'uso professionale, fissa l'acconciatura conferendo volume e sostegno naturali senza appesantire. Contribuisce alla salute dei capelli con la sua spiccata azione idratante prevenendo disidratazione e fragilità e li rinforza aiutando a prevenire le doppie punte. Le sue proprietà emollienti fungono da supporto per la messa in piega. Asciuga rapidamente ed è facilmente asportabile con pochi colpi di spazzola. Non lascia residui. **Profumazione al melone e papaya, ideale per tutti i tipi di capello.**

Lacca per capelli con eco-gas - tenuta forte

Hair spray gas

PRINCIPI ATTIVI



PROTEINE DELLA SETA

Il baco da seta (*bombix mori*) possiede una particolare ghiandola in cui è prodotto il filo di seta che il baco usa per avvolgersi nel famoso bozzolo.

Chimicamente la seta è costituita principalmente da due proteine: presenta un asse principale di FIBROINA rivestito da una guaina di SERICINA.

Queste due proteine (fibroina e sericina) hanno importanti azioni cosmetiche; in particolare sul capello apportano non solo idratazione e protezione, ma soprattutto favoriscono una azione rinforzante e corporizzante sul fusto del capello formando uno strato protettivo senza peraltro nessun effetto di accumulo. Donano inoltre lucentezza e levigatezza.

MODO D'USO

Agitare il contenuto della bombola quindi vaporizzare da una distanza di 20-30 cm circa.

Disponibile nei formati

Spray 100 ml



Cod. R018



Spray bianco 300 ml



Cod. R005





CARATTERISTICHE

Permette di fissare i movimenti dell'acconciatura lasciando libero l'acconciatore di modellare a piacere e ottenere effetti glamour. Permette la creazione di acconciature smart o sparkling, lasciando la capigliatura ricca di una naturale elasticità. Particolarmente indicata per capelli sensibili, sfibrati e privi di volume.

Lacca per capelli ecologica - tenuta forte

Hair spray no-gas

PRINCIPI ATTIVI



PROTEINA DELLA SETA

Chimicamente la seta è costituita principalmente da due proteine: presenta un asse principale di FIBROINA rivestito da una guaina di SERICINA. Queste due proteine (fibroina e sericina) hanno importanti azioni cosmetiche; in particolare sul capello apportano non solo idratazione e protezione, ma soprattutto favoriscono una azione rinforzante e corporizzante sul fusto del capello formando uno strato protettivo senza peraltro nessun effetto di accumulo. Donano inoltre lucentezza e levigatezza.

MODO D'USO

Spruzzare tenendo la bombola a circa 20 - 25 cm dalla capigliatura, avendo cura di indirizzare il prodotto dove è richiesta la maggiore tenuta.

Disponibile nei formati



Spray bianco 300 ml

Cod. R013



CARATTERISTICHE

Formula protettiva per un effetto illuminante, lucidante ed un fissaggio a lunga durata, ideale per tutti i tipi di capello.

Lacca per capelli ecologica - tenuta ultra forte

Hair spray no-gas

PRINCIPI ATTIVI



PROTEINA DELLA SETA

Chimicamente la seta è costituita principalmente da due proteine: presenta un asse principale di FIBROINA rivestito da una guaina di SERICINA. Queste due proteine (fibroina e sericina) hanno importanti azioni cosmetiche; in particolare sul capello apportano non solo idratazione e protezione, ma soprattutto favoriscono una azione rinforzante e corporizzante sul fusto del capello formando uno strato protettivo senza peraltro nessun effetto di accumulo. Donano inoltre lucentezza e levigatezza.

MODO D'USO

Spruzzare tenendo la bombola a circa 20 - 25 cm dalla capigliatura, avendo cura di indirizzare il prodotto dove è richiesta la maggiore tenuta.

Disponibile nei formati



Spray 300 ml

Cod. R014



Pasta all'Argilla effetto opaco

Matt Clay Paste



CARATTERISTICHE

Crema modellante ad effetto opaco, con argilla bianca, creata per acconciare corte e moderne. Ideale, come strumento di base, per creare effetti di rilievo a lunga durata. Può essere utilizzato sia sui capelli bagnati, sia sul capello asciutto per modellare le singole ciocche. Contiene anche fasi grasse e cera sintetica (synthetic beeswax) che intensificano l'azione fissativa mantenendo la giusta idratazione dello stelo. Prodotto indicato anche per capelli con tendenza a surgrassarsi facilmente.

PRINCIPI ATTIVI



CAOLINO (ARGILLA BIANCA)

È un'argilla naturale che si presenta nella forma di una polvere bianca impalpabile, tipo farina. Come molte argille contiene molti minerali, come ferro, mercurio, piombo, rame, argento, oro e stagno. È una delle argille più indicate per esfoliare dolcemente l'epidermide e svolgere azione assorbente e drenante del sebo. Già lavata dai ruscelli e dalle acque piovane, viene poi ulteriormente purificata da sofisticati procedimenti tecnologici. Aggiunta a creme o a ingredienti nutritivi, non si limita a svolgere il ruolo di "carta assorbente" nei confronti del sebo, ma stimola anche l'attività dei fibroblasti, le cellule del derma deputate alla formazione di collagene ed elastina e svolge azione antinfiammatoria.



ACQUA DEL MAR TIRRENO

Riconosciuta come apportatrice dei benefici oligoelementi presenti in natura e per la sua azione vitalizzante, antibatterica e purificante è da sempre impiegata nei più efficaci trattamenti di idroterapia. I Sali minerali e gli Oligoelementi disseteranno, rimineralizzeranno e rigenereranno i capelli in tutta la loro lunghezza con azione addolcente.



CERA D'API

È una cera naturale prodotta dalle api mellifere. Si presenta in genere come una massa colorata, opaca, untuosa al tatto, molle e plastica al calore della mano, di odore caratteristico e aromatico. Ha un alto potere legante e una spiccata plasticità. Assicura all'acconciatura l'effetto opaco e una buona tenuta dello styling nel tempo.



OLIO DI RISO

Oltre che per le sue proprietà idratanti, emollienti e nutrienti, l'olio di riso è noto per il suo contenuto in γ -Orizanolo, filtro UV naturale che svolge azione protettiva contro le radiazioni solari proteggendo il capello, nonché il colore, dagli effetti dannosi delle stesse. Contiene inoltre alte percentuali di fitosteroli e di Vitamina E, che gli conferiscono ulteriori proprietà protettive.



OLIO DI MANDORLE DOLCI

Esercita azione emolliente e idratante, assicura nutrizione al capello e lo protegge dai processi di inaridimento (fattori ambientali, asciugature,...) che causano perdita di luminosità.



SALI MINERALI

Disseteranno, rimineralizzeranno e rigenereranno i capelli in tutta la loro lunghezza con azione addolcente.

MODO D'USO

Applicare sui capelli umidi o asciutti e modellare le ciocche con le mani.

Disponibile nei formati

Vaso alluminio 100 ml



Cod. R011AL



Pasta modellante con sali minerali

Dynamic style



CARATTERISTICHE

Pasta modellante indicata per creare effetti secondo l'attuale moda giovanile. Altamente di tendenza, sottolinea e accentua i particolari, delle acconciature complesse, che richiedono giochi di risalto. Crea stile nei capelli e conferisce luce naturale. Ricca in fasi emollienti e cerose (synthetic beeswax) non secca la fibra capillare, ma bensì, favorisce il mantenimento della quota idrica fisiologica. Non lascia residui e si elimina facilmente con il risciacquo. Contiene anche cera d'api che assicura all'acconciatura l'effetto opaco e una buona tenuta dello styling nel tempo.

PRINCIPI ATTIVI



ACQUA DEL MAR TIRRENO

Riconosciuta come apportatrice dei benefici oligoelementi presenti in natura e per la sua azione vitalizzante, antibatterica e purificante è da sempre impiegata nei più efficaci trattamenti di idroterapia. I Sali minerali e gli Oligoelementi disseteranno, rimineralizzeranno e rigenereranno i capelli in tutta la loro lunghezza con azione addolcente.



CERA D'API

È una cera naturale prodotta dalle api mellifere. Si presenta in genere come una massa colorata, opaca, untuosa al tatto, molle e plastica al calore della mano, di odore caratteristico e aromatico. Ha un alto potere legante e una spiccata plasticità. Assicura all'acconciatura l'effetto opaco e una buona tenuta dello styling nel tempo.



OLIO DI RISO

Oltre che per le sue proprietà idratanti, emollienti e nutrienti, l'olio di riso è noto per il suo contenuto in γ -Orizanol, filtro UV naturale che svolge azione protettiva contro le radiazioni solari proteggendo il capello, nonché il colore, dagli effetti dannosi delle stesse. Contiene inoltre alte percentuali di fitosteroli e di Vitamina E, che gli conferiscono ulteriori proprietà protettive.



OLIO DI MANDORLE DOLCI

Esercita azione emolliente e idratante, assicura nutrizione al capello e lo protegge dai processi di inacidimento (fattori ambientali, asciugature,...) che causano perdita di luminosità.



SALI MINERALI

Disseteranno, rimineralizzeranno e rigenereranno i capelli in tutta la loro lunghezza con azione addolcente.

MODO D'USO

Il prodotto può essere usato su capelli bagnati o asciutti. Massaggiare una piccola quantità di pomata nelle mani, lavorarla e distribuirla su tutti i capelli o solo su alcune ciocche.

Disponibile nei formati

Vaso 100 ml  Cod. R012

Vaso alluminio 100 ml  Cod. R012AL





CARATTERISTICHE

Mousse condizionante a fissaggio forte, morbida e compatta per una tenuta di lunga durata, permette di ottenere ottimi risultati per qualsiasi tipo di acconciatura. Il Pantenolo in essa contenuta fortifica il capello rendendolo vitale e lucente, e la sua azione idratante previene disidratazione e fragilità. La formula contiene anche Olio di Cotone ed Elastina Idrolizzata, che donano elasticità e nutrizione.

Mousse Strong

Fixi mousse perfect look 3.0

PRINCIPI ATTIVI



PANTENOLO

La vitamina B5 è importantissima per barba e capelli, nella misura in cui è responsabile in modo diretto della loro salute. Una carenza di questa vitamina è subito evidente, perché tendono a opacizzarsi, a perdere lucentezza e, progressivamente, la vitalità.

Il pantenolo è una provitamina della vitamina B5, chiamata anche acido pantotenico, la cui efficacia si esprime in particolare su barba e capelli.

Il pantenolo contribuisce alla salute di barba e capelli con la sua spiccata azione idratante prevenendo disidratazione e fragilità e li rinforza aiutando a prevenire le doppie punte e a ridurre la loro fragilità.



ELASTINA

L'elastina è una proteina che costituisce le fibre elastiche dei tessuti connettivi. Nel derma l'elastina viene prodotta da cellule chiamate fibroblasti e conferisce elasticità e tono all'epidermide. La diminuzione della quantità di elastina all'interno del derma può dar luogo alla comparsa di smagliature e rughe. Ha proprietà idratanti e protettive. L'Elastina è un principio attivo che, oltre donare elasticità ai tessuti, mantiene idratate le fibre di collagene donando alla pelle un'aspetto morbido e vellutato e contrasta il processo dell'invecchiamento.

MODO D'USO

Applicare sui capelli umidi la quantità necessaria di mousse. Distribuire in modo uniforme e modellare i capelli massaggiandoli con le mani.

Disponibile nei formati



Mousse 250 ml

Cod. R015



Aloe
Vera



Olio di Lino



Siliconi
Laminanti



Polimeri
cationici



Siliconi
condizionanti



Olio di
Mandorle Dolci



Latte
di Cotone



Sali del
Mar Morto



Estratto
di Papaya



Estratto
di Mango



Linea Finishing





CARATTERISTICHE

Fluido a base siliconica, lucidante e non unto, la cui alta percentuale di siliconi volatili gli conferisce un particolare effetto dry.

Dona al capello una elevata luminosità e brillantezza conferendo al capello un particolare "effetto specchio"; contiene inoltre estratto di aloe, ad azione emolliente e idratante.



Spray lucidante finale

FGD Final Gloss Dry

PRINCIPI ATTIVI



ALOE VERA

L'Aloe Vera è ricchissima di vitamine, sali minerali, amminoacidi e enzimi dalle proprietà nutrienti e rigeneranti. Inoltre, l'Aloe Vera stimola la sintesi dell'elastina e del collagene, due proteine essenziali che ostacolano l'invecchiamento. È nota per le sue spiccate proprietà antinfiammatorie e lenitive ed è ottima come applicazione esterna sulle pelli irritate e sensibili, cui dona immediato sollievo. Ha una elevata affinità con la pelle, riesce a penetrare in profondità apportando idratazione e, grazie agli amminoacidi contenuti, rivitalizza i tessuti.



OLIO DI GIRASOLE

L'olio di semi di girasole titolato in polifenoli, consente di proteggere i capelli dai danni causati dai radicali liberi. Studi effettuati hanno evidenziato che è in grado di rallentare lo sbiadimento del colore, inoltre, idrata e protegge la capigliatura dall'inquinamento, dal sole e dall'invecchiamento. Infatti, ha potere antiossidante e combatte i radicali liberi, maggiori responsabili del decadimento cellulare.

MODO D'USO

Vaporizzare sull'acconciatura a styling concluso da una distanza di circa 20 cm. Non utilizzare vicino a fiamme libere o oggetti incandescenti.

Disponibile nei formati





CARATTERISTICHE

Emulsione fluida ad elevata scorrevolezza, risulta indicata per capelli ribelli che appaiono crespi, elettrizzati, opachi e risultano difficili da disciplinare. Ideale anche per il brushing. La formulazione, di facile applicazione, esercita sul capello un effetto condizionante/laminante omogeneo (mix di siliconi specifici e polimeri condizionanti), di immediata percezione sul capello, che diventa setoso, liscio e luminoso: la perfetta richiusura delle squame ottenuta abbatte l'effetto crespo con conseguente riduzione del volume e distensione del capello, nonché aumento di luminosità. Gli attivi contenuti assicurano protezione, idratazione e luminosità. Non unge e non appesantisce.



Fluido disciplinante HGC Hair Governed Conditioned

PRINCIPI ATTIVI



RELAXING COMPLEX (Polimeri cationici, siliconi condizionanti e proteine del grano) ad effetto condizionante e di controllo del volume.

Svolge una efficace azione condizionante e districante, nonché protettiva attraverso la chiusura delle squame e la formazione di un film protettivo che rende il capello scorrevole al pettine e gli conferisce morbidezza.

La sinergia di azione di questi attivi permette la riduzione del volume dovuto al capello indisciplinato, la distensione della fibra capillare per un effetto liscio perfetto.



ATTIVI AD EFFETTO LUCE

SILICONI CONDIZIONANTI

Siliconi specifici intensificano la luminosità del capello.



ATTIVI AD EFFETTO EMOLLIENTE E NUTRIENTE

OLIO DI MANDORLE DOLCI

L'olio di mandorle esercita azione emolliente e idratante, assicura nutrizione al capello e lo protegge dai processi di inaridimento (fattori ambientali, asciugature,...) che causano perdita di luminosità.



LATTE DI COTONE

Il latte di cotone esercita sul capello un buon effetto nutriente e protettivo.

MODO D'USO

Applicare a capello umido e procedere all'asciugatura liscia (ideale per il brushing). Sul capello asciutto applicare una piccola quantità poi pettinare per ridare luce e scorrevolezza.

Disponibile nei formati

Bustina 10 ml



Cod. S003BUST



Airless 100 ml



Cod. S003AN





CARATTERISTICHE

Acqua profumata per capelli, genera una texture ondulata e voluminosa creando un'effetto corporizzante tipico dell'acqua di mare sui capelli; formula idratante e protettiva che regala all'acconciatura un effetto spiaggia sui capelli lasciati asciugare al sole con un risultato mosso e seducente. Per ottenere una maggiore pienezza è sufficiente asciugare i capelli con phon e diffusore. Il risultato sofisticato e metropolitano ideale per lei e per lui. Arricchita con sale del Mar Morto ed oligoelementi ad azione remineralizzante. Contiene inoltre estratti di papaya e di mango che esplicano azione emolliente e nutriente.

pH
4-5

Acqua profumata Testurizzante Water Sea Texturizing

PRINCIPI ATTIVI



SALE DEL MAR MORTO

Questi sali, che provengono appunto dal Mar Morto, le cui acque sono ben note fin dai tempi più antichi grazie alle loro proprietà benefiche, contengono un'alta concentrazione di minerali e oligoelementi (primi fra tutti magnesio, potassio e calcio) dall'azione depurativa e detossinante.



ESTRATTO DI PAPAYA

Grazie alle sue proprietà e ad un alto contenuto di vitamina A, aumenta la capacità di rigenerazione dei tessuti, promuovendo soprattutto la proliferazione del tessuto e la sua guarigione.



ESTRATTO DI MANGO

Il mango ha la possibilità di donare lucentezza alla nostra capigliatura, e di mettere in atto le sue proprietà rigeneranti e antiossidanti.

MODO D'USO

Vaporizzare a piacere su tutta la capigliatura da una distanza di 20-25 cm.



Disponibile nei formati



Spray 250ml

Cod. S004N



Flacone 100 ml

Cod. EST119T



Cristalli Liquidi Oleosi per 14 rituali di benessere Elixir



CARATTERISTICHE

Cristalli Liquidi Oleosi vero Elixir di bellezza per i capelli dalle proprietà filmogene, protettive e laminanti dello stelo. Prodotto tutto da scoprire e dalle mille sorprese nell'utilizzo permette di creare 14 rituali di benessere personalizzati. Capelli morbidi, levigati, lucenti.

PRINCIPI ATTIVI



OLIO DI MACADAMIA

Ottenuto dalla noce di macadamia, è un ottimo emolliente e si rivela essere il principale alleato delle pelli secche ed irritate, oltre che un valido rimedio per rendere i capelli meno crespi e indisciplinati, nutrendoli in profondità grazie alla vitamina E. Le proprietà dell'olio di macadamia derivano fondamentalmente dalla presenza in esso dell'acido palmitoleico, molto simile al sebo prodotto dalla nostra pelle. Questo prezioso olio è molto efficace anche se impiegato per la cura dei capelli secchi e sfibrati. L'olio di macadamia è in grado di esercitare un'azione cheratinizzante che favorisce il rinnovamento delle cellule capillari.



OLIO DI SEMI LINO (nutriente e lucidante)

L'olio di lino è il rimedio elettivo per la bellezza dei capelli. Viene impiegato per nutrire i capelli spenti, e esplica elevata azione lucidante.



OLIO DI CAROTA

Estratto dai semi della pianta daucus carota, è ricco di sostanze nutritive. Contrasta la formazione di radicali liberi e l'invecchiamento cutaneo. Il suo contenuto ricco di beta-carotene, vitamina A ed E e sostanze antiossidanti, è un vero toccasana per i capelli che si danneggiano più facilmente.



OLIO DI RISO

Oltre che per le sue proprietà idratanti, emollienti e nutrienti, l'olio di riso è noto per il suo contenuto in γ -Orizanolo, filtro UV naturale che svolge azione protettiva contro le radiazioni solari proteggendo il capello, nonché il colore, dagli effetti dannosi delle stesse. Contiene inoltre alte percentuali di fitosteroli e di Vitamina E, che gli conferiscono ulteriori proprietà protettive.



OLIO DI JOJOBA

Olio ricco in tocoferoli, antiossidanti naturali ad elevata azione protettiva; esercita un'intensa azione nutriente, emolliente e rigenerante; contribuisce a ristabilire il normale equilibrio idro-lipidico del capello prevenendone l'impoverimento. Lascia il capello morbido, facile da pettinare e lucente.



OLIO DI GERME DI GRANO

L'olio di germe di Grano, estratto dal germe di frumento per pressione a freddo, rappresenta un concentrato della frazione lipidica del germe. Contiene pertanto una buona quantità di acidi grassi polinsaturi ed inoltre una frazione insaponificabile ricca di fitosteroli e tocoferoli. Rispetto ai comuni oli di semi, l'olio di germe di Grano presenta il più alto contenuto in vitamina E.



FILTRO UV

Protegge dagli effetti dannosi delle radiazioni solari che causano sbiadimento accelerato del colore.

Disponibile nei formati

Spray in vetro 100 ml
+ scatola trasparente



Cod. S005



+

Bugiardino
informativo
con
modo d'uso



Airless nero 50 ml
+ scatola trasparente



Cod. S005AN



+

Bugiardino
informativo
con
modo d'uso



MODO D'USO

- 1 CAPELLI PROTETTI PRIMA DELLA PIEGA** - Applicare prima della piega qualche goccia di olio sulle lunghezze e poi sulle punte.
- 2 QUEL TOCCO FINALE IN PIÙ** - Per mantenere l'acconciatura, dando quel tocco di luce in più, applicare qualche goccia di olio a capello asciutto sulle punte.
- 3 PIACEVOLE SORPRESA PER RICCI E BOCCOLI** - Dopo lo shampoo e il condizionante abituale specifico per capelli ricci applicare qualche goccia sui riccioli ancora umidi e tamponarli con la salvietta a testa in giù senza sfregare per avere riccioli morbidissimi ed elastici.
- 4 UN LISCIO SUBLIME** - Dopo lo shampoo specifico, applicare qualche goccia sui capelli umidi. Passare con pettine a denti larghi dalle radici alle punte. Asciugare con piastra.
- 5 "IN SPA" BENESSERE RIGENERANTE** - Per mantenere più a lungo i capelli lucidi e levigati, applicare l'olio sui capelli asciutti. Avvolgere con un asciugamano caldo attorno alla testa. Dopo 15 minuti risciacquare.
- 6 AMPLIFICATORE DI MORBIDEZZA** - Dopo la detersione aggiungere 3 - 4 gocce di olio al condizionatore scelto mescolando bene. Applicare sui capelli umidi e massaggiare bene. Dopo 2-3 minuti risciacquare.
- 7 LOOK DI TENDENZA** - Per ottenere l'effetto wet, applicare sui capelli umidi e massaggiare. Asciugare non completamente e poi ripetere l'applicazione. Tempo permettendo lasciare asciugare poi naturalmente.
- 8 PROTETTI NEL TEMPO LIBERO** - Per proteggere dall'effetto essiccante del vento, della salsedine, del cloro delle piscine e dell'acqua di mare, applicare qualche goccia di olio prima di fare il bagno.
- 9 "RIPOSO" AI CAPELLI STRESSATI** - Nei periodi di particolare stress dove il capello risulta secco e molto crespo, massaggiarlo delicatamente dalle radici alle punte. Coprire con una cuffia e lasciare riposare l'olio tutta la notte.
- 10 BELLEZZA SOTTO IL SOLE** - Per proteggere i capelli durante le lunghe giornate sotto il sole, applicare l'olio e raccogliere i capelli.
- 11 VIA IL CRESPO E DOPPIE PUNTE** - Per togliere il crespo e richiudere le doppie punte applicare qualche goccia a capello umido dopo il bagno specifico. Riapplicare sulle punte, massaggiando.
- 12 INSIEME ALLO STYLING** - Per conferire più luce e condizionamento allo styling, mischiare 1 o 2 gocce di olio insieme alla mousse o al gel.
- 13 DETERSIONE CON "EFFETTO SETA"** - Per un'azione setificante, durante la detersione di corpo e capelli unire qualche goccia di olio al prodotto prescelto.
- 14 BARBA MORBIDA E LUCENTE** - Applicato sulla barba precedentemente lavata ed umida ne facilita la pettinabilità. Sulla barba asciutta incrementa la lucentezza. Non risciacquare.





CARATTERISTICHE

Spray condizionante senza risciacquo con principi attivi ad azione districante, lucidante, nutriente, emolliente e ristrutturante; contiene inoltre principi attivi ad azione antiossidante; lascia il capello soffice, lucente e morbido.



Spray multifunzione 10 in 1

All at once 10 in 1

PRINCIPI ATTIVI



OLIO DI GIRASOLE

L'olio di macadamia è un'ottima fonte di vitamina E, ottimo per migliorare la salute e l'aspetto dei propri capelli. Svolge anche una preziosa azione anticrespo e rende i capelli più belli e lucenti.



ACQUA ATTIVA DI BACCHE DI GOJI

Ad azione antiossidante e protettiva, previene i danni da foto-ossidazione e da inquinanti ossidativi, contribuendo a mantenere lo stelo sano e voluminoso.



PROTEINE VEGETALI

Esercitano una importante azione nutriente e riparatrice; hanno una elevata affinità con la fibra capillare su cui esercitano azione corpo rizzante e rivitalizzante.

MODO D'USO

Vaporizzare il prodotto su tutta la capigliatura da una distanza di 20-25cm; può essere utilizzato sia sul capello bagnato prima di procedere all'asciugatura, sia sul capello asciutto per rivitalizzare l'acconciatura.

CARATTERISTICHE

1. Ottimo districante
2. Più corpo ai capelli
3. Controllo del crespo
4. Ristrutturante
5. Facilita la piega
6. Protegge dal calore
7. Styling a lunga durata
8. Antiossidante
9. Dona volume
10. Capelli lucenti e morbidi

Disponibile nei formati

Flacone riciclato 250 ml



Cod. S006R





CARATTERISTICHE

Fluido bifasico con principi attivi ad effetto tonificante, remineralizzante e laminante-protettivo. Svolge attività tonico-nutriente ed emolliente grazie alla presenza di olio di monoi, il famoso olio di bellezza tradizionale polinesiano ottenuto facendo macerare i fiori della gardenia nell'olio di cocco. Arricchito con filtro UV ad azione protettiva contro le radiazioni solari. Contiene inoltre Oligoelementi (magnesio, ferro, rame, zinco, silicio) che conferiscono al prodotto proprietà remineralizzanti.

Spray bifasico monoi e oligoelementi

2 phase bifasico

PRINCIPI ATTIVI



FILTRO UV

Ad azione protettiva contro le radiazioni UVA-UVB, previene gli effetti dannosi e l'invecchiamento indotto dalle stesse.



OLIO DI MONOI

Il famoso olio di bellezza tradizionale polinesiano, ottenuto facendo macerare i fiori della gardenia nell'olio di cocco. Contiene numerosi acidi grassi tra cui Acido Laurico, Miristico, Palmitico e Linoleico, dal potente effetto idratante, emolliente e nutriente. Aiuta a prevenire la secchezza mantenendo elasticità e idratazione; lucida lo stelo, aumenta il volume e risalta lo splendore.



OLIGOELEMENTI

Magnesio: è uno dei maggiori protagonisti nella funzione di mantenimento della integrità strutturale e funzionale dei tessuti.

Ferro: previene l'affaticamento e conferisce tonicità; essenziale per la crescita cellulare e come vettore di ossigeno.

Zinco: importante antiossidante necessario per lo sviluppo delle nuove cellule. Mantiene l'equilibrio degli elettroliti e favorisce le normali funzioni tissulari.

Rame: interviene nei meccanismi di azione della Vitamina C e contribuisce alla formazione di elastina e di cheratina.

Silicio: favorisce la formazione del collagene, apporta tono alla capigliatura, e non appesantisce.

MODO D'USO

Agitare prima dell'uso per formare l'emulsione e vaporizzare sui capelli da una distanza di circa 20-25 cm. Può essere utilizzato sia sui capelli asciutti, sia sui capelli bagnati.

Disponibile nei formati



Spray 150ml

Cod. S007



Flacone 100 ml

Cod. EST120T



Eliogenolo



Olio di Girasole



Miele



Proteine di Riso



Olio di
Abissinia



Biondi





CARATTERISTICHE

Shampoo tecnico-cosmetico, studiato per illuminare i capelli, naturali o colorati, su tonalità dal biondo oro al castano chiaro. La sua colorazione caratteristica tonalizza i capelli biondi e i riflessi oro intensificando e ravvivando il biondo. Apporta morbidezza e scorrevolezza alla capigliatura. L'eliogenolo, l'olio di girasole, e il miele, grazie alle loro proprietà antiossidanti, preservano la brillantezza del colore e proteggono il capello dagli effetti dannosi dei radicali liberi.

pH
5-5,5

Shampoo biondi

Blond Shampoo



PRINCIPI ATTIVI



ELIOGENOLO

Principio attivo concentrato estratto dal girasole, ha spiccate proprietà antiossidanti; Apporta inoltre una elevata lucentezza.



OLIO DI GIRASOLE

L'olio di girasole è ricco in polifenoli e sostanze antiossidanti, dalle elevate proprietà protettive. La sua elevata azione antiossidante, dagli effetti dannosi dei radicali liberi.



MIELE

Composto principalmente da fruttosio, glucosio, acqua, sali minerali e enzimi il miele è un alleato prezioso per la bellezza dei capelli. Svolge azione idratante, nutriente e volumizzante, nonché antiossidante-protettiva.

MODO D'USO

Applicare una quantità sufficiente di prodotto sui capelli umidi e massaggiare emulsionando. Lasciare in posa dai 5 ai 10 minuti a seconda del tipo di capello e dell'intensità del riflesso da eliminare. Risciacquare con abbondante acqua tiepida. Come mantenimento il prodotto deve essere usato almeno 1 volta ogni 10 giorni.

Disponibile nei formati

Bustina 10 ml



Cod. T014BUST



Fiacone 250 ml



Cod. T014BN



Fiacone 1L



Cod. T015





CARATTERISTICHE

Creata per regalare una nuova sfumatura al colore biondo dei capelli o per intensificare o tonalizzare la nuance dei capelli colorati, diventa anche un valore aggiunto ai trattamenti coloranti in salone e a casa: esalta il colore naturale, intensifica i riflessi e le mèches, crea effetti soft e strong. La particolare struttura molecolare ed il pH consente una elevata penetrazione del colore nel capello. Dona una superficie molto luminosa con intensi colpi di luce. La consistenza è morbida e facilmente stendibile e non cola. Arricchita con Olio di Abyssinia e Proteine di Riso dalle proprietà nutrienti, sostantivanti antiossidanti e lucidanti.



Maschera Biondi

Biond Mask

PRINCIPI ATTIVI



PROTEINE DI RISO

Contiene principalmente amminoacidi quali glicina, valina, leucina, serina, cistina, arginina ed acido aspartico, tutti ad azione condizionante e nutriente sul capello. Possiede anche un ottimo pool di Vitamine (A, B1, B2, E, PP) ad azione antiossidante, protettiva e rigenerante.



OLIO DI ABISSINIA

L'olio di Abyssinia proviene dalla *Crambe abyssinica*, una pianta oleosa originaria della zona del Mediterraneo. Dai suoi semi si estrae l'olio di Abyssinia, celebre per le sue qualità cosmetiche per la pelle e per i capelli. È un olio vegetale naturale al 100%, completamente biodegradabile e libero da additivi. Estratto con spremitura meccanica a freddo dai semi di *Crambe Abyssinia*, ha una texture leggera ed è ricco di Omega 3 e 6; ha portentose qualità cosmetiche sia per la pelle che per i capelli. Dona grande lucentezza ai capelli e ha un ottimo potere disperdente per i pigmenti, migliorando quindi l'intensità del colore.

MODO D'USO

Lavare i capelli con lo shampoo specifico e tamponarli. A capelli umidi indossare i guanti e stendere con la pennellina la maschera (dai 20ml ai 30ml a seconda della lunghezza del capello) solamente sulle lunghezze aiutandovi con un pettine (attenzione a cute, orecchie, viso e vestiti perché macchia). Lasciare in posa per 5/10 minuti a seconda dell'intensità del riflesso desiderato, poi risciacquare con abbondante acqua tiepida e non ripetere lo shampoo. Note: in fase di risciacquo il colore scaricherà molto anche nei successivi 5 o 6 lavaggi. Una volta che i capelli saranno totalmente asciutti, non scaricheranno alcun tipo di colore né sul cuscino né sulle maglie.

Disponibile nei formati

Flacone nero 200 ml



Cod. T016N



Estratto
di Achillea



Proteine di Riso



Olio di
Abissinia



Antigiallo



CARATTERISTICHE

Shampoo tecnico ad alto potere tonificante che elimina dai capelli ogni riflesso che nel tempo tende al giallo o al rame.

Lo Shampoo Antigiallo è basato sulla colorimetria: avendo sul capello riflessi gialli o rossi (colore caldo) e sovrapponendo un colore freddo (il VIOLA = ROSSO + BLU), essi vengono neutralizzati.

Particolarmente indicato per capelli bianchi, biondi, rossi, decolorati e con mèches, elimina ogni sfumatura giallo-rossa dal capello conferendo alla chioma luminosità e morbidezza, prolungando la durata del colore.

Inoltre elimina l'elettrostaticità e migliora la pettinabilità dei capelli. L'estratto di Achillea contenuta in formula esercita proprietà addolcenti, lenitive e protettive.

pH
3,5-4,5

Shampoo antigiallo Silver Hair Shampoo

PRINCIPI ATTIVI



ESTRATTO DI ACHILLEA

Pianta dal fusto poco ramificato, raggiunge generalmente un'altezza compresa tra i 60 e gli 80 centimetri, anche se alcune specie possono raggiungere i due metri. Gli steli sono ricoperti di peli lanosi e biancastri. Le foglie lanceolate di colore verde scuro, anch'esse pelose, si alternano sul fusto e sono suddivise in moltissime foglioline (da qui il nome "millefoglie") picciolate e molto lunghe alla base; senza picciolo quelle apicali. I fiori, di colore variabile dal bianco al rosa, sono piccoli ma riuniti in infiorescenze che formano dei corimbi compatti terminali. Oltre agli oli essenziali di eucaliptolo, azulene, canfora e camazulene, l'Achillea Millefoglie contiene diversi principi attivi, tra cui flavonoidi (proprietà antiossidanti), alcaloidi, poliacetileni, monoterpene e triterpeni, aminoacidi, acidi grassi, acido ascorbico, caffeina, acido folico, salicilico e succinico, cumarini, tannini. L'Estratto di Achillea esercita proprietà protettive ed addolcenti.

MODO D'USO

Applicare una quantità sufficiente di prodotto sui capelli umidi e massaggiare emulsionando. Lasciare in posa dai 5 ai 10 minuti a seconda del tipo di capello e dell'intensità del riflesso da eliminare. Risciacquare con abbondante acqua tiepida. Come mantenimento il prodotto deve essere usato almeno 1 volta alla settimana.

Maschera Antigiallo

Per un trattamento completo applica la Maschera Antigiallo dopo lo Shampoo Antigiallo, così da ristrutturare e ammorbidire i tuoi capelli biondi, bianchi, rossi, decolorati o con mèches.

Maggiori dettagli nella sezione "Maschere colorate ristrutturanti".



Disponibile nei formati

Bustina 10 ml Cod. T001BUST	Fiacone 250 ml Cod. T001BN	Fiacone 1L Cod. T003

Olio di Jojoba



Cheratina
idrolizzata

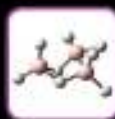

Estratto di Bambu



Tecnici





Polvere decolorante compatta 9 toni Poor-Plex

Deco 9

Non Personalizzabile



CARATTERISTICHE

Decolorante in polvere silver ideale per la realizzazione di mèches, colpi di sole e decolorazioni. La formulazione compatta riduce il rischio di inalazione. L'azione schiarente si sviluppa fino a 9 toni in maniera progressiva e graduale consentendo un maggiore controllo del processo di schiaritura ed una migliore uniformità di risultato. La formulazione è arricchita con Plex (INCI POLYAMINO SUGAR CONDENSATE), un attivo derivato dalla canna da zucchero che protegge la fibra capillare durante i servizi tecnici di decolorazione. Al termine del trattamento, grazie all'azione condizionante, il capello risulterà morbido e nutrito.

PRINCIPI ATTIVI



POLYAMINO SUGAR CONDENSATE

Complesso derivante dalla canna da Zucchero: miscela di zuccheri ad alto potere condizionante, idratante e protettivo, che lascia le squame compatte alla fine del lavoro.



GOMMA DI GUAR

Ottimo agente addensante e gelificante dalla proprietà emollienti ed ammorbidenti.

MODO D'USO

Miscelare 1 misurino di polvere (40g) con 80g di emulsione ossidante a 10, 20, 30, 40 volumi in funzione della tecnica applicativa e lasciare agire sui capelli fino al raggiungimento del livello di schiaritura desiderato. Tempo di posa massimo 50 minuti.

Disponibile nei formati



Vaso 500 g
+ dosatore

Cod. T017



Busta 500 g
+ dosatore

Cod. T017S





CARATTERISTICHE

La polvere decolorante compatta consente di ottenere mèches, colpi di sole e decolorazioni ottimali, agendo delicatamente sulla struttura del capello diminuendo i riflessi gialli indesiderati. L'esclusiva formulazione della polvere permette una migliore uniformità di preparazione del prodotto, facilita la miscelazione e soprattutto evita la diffusione di polvere nell'aria. Inoltre, la miscela non gonfia durante il periodo di posa e fa rimanere i capelli completamente nutriti durante l'applicazione. Contiene sostanze che, pur sviluppando notevole capacità schiarente, consentono al capello di conservare la propria integrità, garantendo allo stesso tempo la perfetta riuscita della schiaritura.

Polvere decolorante compatta

Deco

Non Personalizzabile

PRINCIPI ATTIVI



OLIO DI JOJOBA

Ricco in tocoferoli e antiossidanti naturali ad elevata azione protettiva; esercita un'intensa azione nutriente, emolliente e rigenerante; contribuisce a ristabilire il normale equilibrio idro-lipidico del capello prevenendone l'impoverimento. Lascia il capello morbido, facile da pettinare e lucente.



CHERATINA IDROLIZZATA

Proteina caratterizzata da una lunga molecola dalla conformazione a spirale (struttura detta alfa-elica) e da un numero elevato di amminoacidi solforati (in particolare la cisteina). Le interazioni tra i gruppi sulfidrilici -SH di questi amminoacidi determinano la formazione di numerosi ponti disolfuro -S-S-; questa proprietà, unita alla forma elicoidale, conferisce alla cheratina resistenza e, allo stesso tempo, elasticità. Grazie alla sua naturale capacità di legarsi alla fibra capillare, la cheratina trasferisce queste sue proprietà allo stelo riparando il capello e rendendolo così resistente. La cheratina utilizzata ha un peso molecolare medio di circa 2000.

MODO D'USO

Per ogni misurino (30 gr) di polvere decolorante compatta Naixin miscelare 60 ml di latte ossidante a 10, 20, 30 o 40 volumi in una bacinella di plastica, a seconda della schiaritura desiderata. Mescolare e con un pennello stendere la crema ottenuta sulle parti da schiarire. Tempi di posa indicativi (rispetto al latte ossidante utilizzato): Per decolorazioni medie da 10 a 15 minuti; per decolorazioni forti e mèches da 15 a 30 minuti.

Complesso protettivo ristrutturante

Utilizzato col tuo colore abituale lasciato in posa standard avrai un colore più luminoso capelli setosi e protetti.

Maggiori dettagli nella sezione "Colorazione permanente".



Disponibile nei formati





CARATTERISTICHE

La sinergia dei suoi ingredienti attivi è in grado di fortificare i capelli preservandoli dai danni, interni ed esterni, che un capello può subire durante trattamenti di decolorazione, colorazione diretta semipermanente, tintura permanente ad ossidazione ecc... ed evitare così l'indebolimento della struttura cheratinica, della cuticola e della corteccia. Indicato per tutti i tipi di capelli, è stato studiato per garantire risultati visibili e tangibili, sia per lo stilista che per il cliente finale; inoltre la sua formula è garantita al 100% per un approccio sempre più "green" verso i consumatori. Il prodotto è infatti senza conservanti, coloranti e profumi sintetici.

Trattamento ristrutturante

Power

Non Personalizzabile

Fenomeni tipici, conseguenti ai trattamenti professionali, sono la tricornessi (formazione di nodi lungo il fusto che provocano rottura dei capelli) e la tricoschisi (frattura trasversale del capello). Questi danni sono dovuti ad un deficit di contenuto in zolfo conseguente alla rottura dei ponti disolfuro.

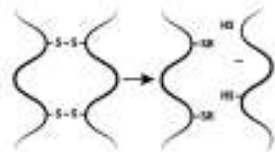

Il Trattamento, grazie al complesso di oligoelementi con cui è formulato, evita che i trattamenti destrutturino la fibra capillare mantenendo saldi i ponti di disolfuro, contribuendo alla richiusura delle squame cheratiniche della cuticola. Ferro, Zinco, Calcio, Magnesio, Manganese e Rame, infatti rivestono una notevole importanza nei processi di cheratinizzazione, catalizzando l'ossidazione della cisteina in cistina con formazione dei ponti di disolfuro.

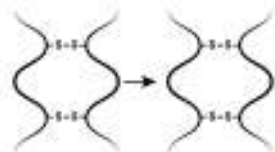

L'utilizzo del Trattamento permette di trattare i capelli più volte senza danneggiarli. Nonostante le ripetute decolorazioni e colorazioni impoveriscano il capello dei polipeptidi legati alla cisteina, questo trattamento reintegra tutti i gruppi di amminoacidi solforati, rendendo i capelli visibilmente più sani dopo ogni trattamento tecnico.



PRINCIPI ATTIVI



ESTRATTO DI BAMBÙ

L'estratto di Bambù ha proprietà estremamente nutritive e aiuta a rendere il capello maneggevole, elastico e protetto.

MODO D'USO

Raccomandiamo di attenersi alle misurazioni fornite. Miscelare 5 ml del trattamento ristrutturante con 30 gr di decolorante (in polvere o crema) o 50 gr di colore. Procedere con il servizio tecnico.



Poter cambiare look ogni volta che lo si desidera senza preoccuparsi della salute dei capelli!

Disponibile nei formati





CARATTERISTICHE

Spray remineralizzante e fortificante per capelli danneggiati da agenti aggressivi esterni (trattamenti chimici ripetuti, raggi uv...) che hanno deteriorato la protezione naturale della fibra del capello rendendoli secchi, deboli e danneggiati. La sua formula è ricca di sostanze che nutrono e remineralizzano in profondità i capelli, rendendoli più elastici e resistenti. Contiene inoltre speciali componenti filmogeni, che proteggono il capello ed il cuoio capelluto dai trattamenti destrutturanti ed aggressivi (es. tinte, permanenti), ed un prezioso complesso che protegge il colore regalando luminosità alla chioma.

Spray multifunzione remineralizzante

New life

Non Personalizzabile

I fattori che determinano degrado della struttura cheratinica dei capelli sono molti e fra questi: agenti atmosferici, smog ambientale, attrezzi da parrucchiere, tecniche di taglio, tinture, decolorazioni, liquidi ondulanti, uso inadeguato di asciugacapelli ed anche il comune stress della vita e la semplice trascuratezza. Le abitudini alimentari e la corretta assunzione di oligoelementi e proteine sono tutti fattori importanti per la qualità dei capelli. Questo ci ha fatto meditare sull'importanza di un reintegratore di sali minerali ed amminoacidi anche dopo un semplice shampoo. Il prodotto è un condizionante, proteico e minerale, di ultima generazione.

Gli oligoelementi in esso contenuti, permettono di reintegrare i gruppi di aminoacidi solforati che, un capello tinto da anni, ha inevitabilmente perso (ricordiamo infatti che i trattamenti tecnici, se non supportati da un booster, impoveriscono il capello dei polipeptidi legati alla cisteina); mentre gli amminoacidi e le proteine, sapientemente bilanciati in formula, apportano polipeptidi delle guaine.

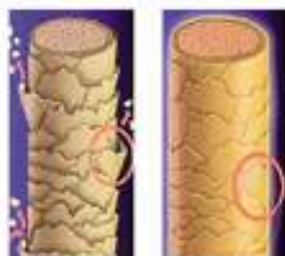

PRINCIPI ATTIVI



ESTRATTO DI BAMBÙ

L'estratto di Bambù ha proprietà estremamente nutritive e aiuta a rendere il capello maneggevole, elastico e protetto.

MODO D'USO

Applicare il prodotto sui capelli umidi distribuendolo con un pettine dalla radice alle punte. Lasciare agire alcuni minuti e risciacquare abbondantemente con acqua tiepida.

Disponibile nei formati



Permanente Hi-Tech

Sm@rt Wave

Non Personalizzabile



CARATTERISTICHE

Fluido con ingredienti tecnologicamente avanzati; sistema innovativo che permette di creare movimento, riccio e volume, in modo naturale e delicato grazie a due aminoacidi, l'arginina e la cisteina che idratano dall'interno il capello rendendolo più forte ed elastico. L'aggressività delle sostanze chimiche in formula è neutralizzata dagli agenti protettivi impiegati che preservano il capello durante il trattamento. Contiene sostanze ristrutturanti ed idratanti che rendono la capigliatura più sinuosa e vitale.

La formulazione idrata la cuticola e ristruttura i capelli che divengono più facilmente pettinabili per una piega più lavorabile e disciplinata.

MODO D'USO

Lavare bene i capelli e togliere attentamente tutte le impurità. Procedere con il montaggio dei bigodini ed applicare Smart Wave.

Ripetere l'applicazione dopo circa 2 minuti, coprire con una cuffia di plastica e a tempo ultimato risciacquare per circa 5 minuti. Tamponare delicatamente ed applicare il fissaggio su ogni bigodino lasciando in posa 5 minuti; togliere i bigodini, riapplicare il fissaggio e lasciare in posa per altri 5 minuti. Risciacquare accuratamente e procedere alla messa in piega.

Si utilizza su tutti i capelli.

TEMPO DI POSA

Capelli naturali e trattati: 15-20 minuti.

Capelli con meches: 15 minuti (con un controllo ogni 3 minuti con un tempo massimo di 15 minuti).

Disponibile nei formati





Permanente universale

Perm

Non Personalizzabile

MODO D'USO

Lavare accuratamente la capigliatura, togliere l'eccesso d'acqua con una salvietta, avvolgere i bigodini e quindi applicare il liquido sulle ciocche. Lasciare in posa secondo la seguente tabella:

Capelli fini trattati: da 3 a 5 minuti

Capelli normali: da 10 a 20 minuti

Capelli difficili: da 20 a 30 minuti

Disponibile nei formati



Fissaggio Universale

Fixx

MODO D'USO

Versare 50cc di fissaggio in una ciotola di plastica.

Agitare con una spugnetta fino a far schiumare. Applicare con la spugna sulle ciocche ancora avvolte.

NON DILUIRE IL PRODOTTO.

Ad applicazione terminata svolgere le ciocche, togliere i bigodini e ripetere l'applicazione. Lasciare in posa qualche minuto (2-3) e risciacquare accuratamente.

Disponibile nei formati



Colorazione permanente





CARATTERISTICHE

Permette di colorare dolcemente i capelli, sfruttando le proprietà idratanti, riparatrici e anti-age dell'Argan, donando loro un aspetto luminoso e dinamico, nel pieno rispetto della cute. Garantisce una copertura ottimale dei capelli bianchi con risultati di lunga durata. Grazie alla Calendula lascia una gradevole freschezza sulla cute e crea un effetto tonificante e naturale sui capelli.

Colorante ad olio senza ammoniaca

Oil Colors

PRINCIPI ATTIVI



OLIO DI ARGAN

L'Argania è un albero molto longevo che può arrivare fino a 150-200 anni di età. Il frutto che produce è una bacca di colore verde, simile ad un'oliva ma di dimensioni maggiori. Al suo interno contiene una nocciola particolarmente dura che a sua volta racchiude due o più mandorle da cui si estrae il famoso olio d'Argan. L'olio di Argan viene utilizzato in campo cosmetico grazie alle sue proprietà antiossidanti, emollienti, idratanti e fortemente elasticizzanti. È uno degli oli più importanti per il ringiovanimento cellulare grazie al suo contenuto di Vitamine E e di diversi acidi grassi essenziali.



ESTRATTO DI CALENDULA

Ad azione lenitiva ed emolliente.

MODO D'USO

Agitare bene prima dell'uso. Aprire solo al momento dell'utilizzo e richiudere immediatamente. Una leggera diversità di sfumatura del fluido negli utilizzi successivi non comporta nessuna differenza del risultato finale. Preparare la miscela solo al momento dell'uso. Aggiungere il colore dosato in una ciotola non metallica e l'attivatore adeguato in proporzioni di 1+1.

Acceleratore di posa per tinte

Utilizzato con il tuo colore abituale riduce i tempi di posa fino a 10/13 minuti, garantendo un colore di alta qualità che dura nel tempo.

Maggiori dettagli nella sezione "Colorazione permanente".



Complesso protettivo ristrutturante

Utilizzato col tuo colore abituale lasciato in posa standard avrai un colore più luminoso capelli setosi e protetti.

Maggiori dettagli nella sezione "Colorazione permanente".



Fluido dermo calmante

Aggiungilo alla colorazione perché svolge azione antiossidante e favorisce il fissaggio del colore, ritardandone successivamente lo sbiadimento. Dopo il trattamento il capello risulterà più corposo e lucido e la nuance risulterà.

Maggiori dettagli nella sezione "Cute Sensibile".



Disponibile nei formati

Flacone 150 ml



Cod. COLSA



Colorazione permanente



OLTRE **60** NUANCE DI COLORE



CARTELLA COLORI
PERSONALIZZABILE



CARATTERISTICHE

Rende la miscela del colore più densa in modo da evitare eventuali colature.
100% oleiva vegetale.

Addensante molecolare per colori ad olio

Density

Non Personalizzabile

MODO D'USO

Aggiungere 5 gocce di Addensante alla miscela colore.

Disponibile nei formati

Flacone 100 ml



Cod. T008





CARATTERISTICHE

Prodotto professionale per rimuovere o modificare parzialmente una colorazione ad ossidazione, perché risultata troppo scura o perché vi è stato un assorbimento differenziato del colore. Con la sua azione graduale, consente di eliminare il colore in eccesso e correggere eventuali "barrature".

Correttore del colore in crema

Corrector

Non Personalizzabile

PRINCIPI ATTIVI



OLIO DI MANDORLE DOLCI

L'olio di mandorle esercita azione emolliente e idratante, assicura nutrizione al capello e lo protegge dai processi di inaridimento (fattori ambientali, asciugature,...) che causano perdita di luminosità. Il latte di cotone esercita sul capello un buon effetto nutriente e protettivo.

MODO D'USO

Miscelare una parte di Corrective con una parte di acqua ossigenata (rapporto 1:1). Applicare la miscela uniformemente su tutti i capelli partendo dalla nuca. Dopo l'applicazione lasciare in posa 15 minuti (il tempo può variare in base alla struttura del capello e dalla correzione che si vuole ottenere ma si consiglia in ogni caso di non superare i 30 minuti e di controllare più volte la rimozione delle tracce di tintura che progressivamente si ottiene). Risciacquare con abbondante acqua tiepida e procedere con l'applicazione del colore desiderato. Per una resa ottimale, si consiglia di raggiungere una schiaritura del capello di 1 tono più chiaro rispetto al colore scelto, per evitare che, in fase di ri-colorazione, il capello, divenuto più poroso con il trattamento, assorba più colore con un risultato finale più scuro di quello desiderato.

Disponibile nei formati



Cod. T007



CARATTERISTICHE

Crema barriera per tintura

La crema dalla morbida textur protegge la pelle circostante l'applicazione della tintura riducendo il rischio di macchie di colore, che possono indurre anche a rossori e irritazioni.

Smacchiatore per tintura

Prodotto professionale in grado di rimuovere eventuali tracce di colore post-tintura.

Crema barriera & Smacchiatore

Dual action 2 in 1

Non Personalizzabile

PRINCIPI ATTIVI



CERA D'API (CERA ALBA)

L'ape secerne la cera per la costruzione della celletta dove la regina depone le uova. La Cera d'api grezza viene poi purificata e sbiancata per dare origine alla cera bianca, o cera alba. In ambito cosmetico e farmaceutico è ampiamente utilizzata per le sue proprietà emollienti e nutrienti.

MODO D'USO CREMA BARRIERA PER TINTURA

Prima della colorazione, versare una piccola quantità di prodotto su un batuffolo di cotone e passarla delicatamente sui contorni dell'attaccatura. A fine trattamento risciacquare con abbondante acqua calda.

MODO D'USO SMACCHIATORE PER TINTURA

Versare una piccola quantità di prodotto su un batuffolo di cotone e passare delicatamente sulla parte da smacchiare. Risciacquare con abbondante acqua calda.

Disponibile nei formati



Cod. T009





CARATTERISTICHE

È un generatore di ossigeno dall'aspetto cremoso e fluente. Garantisce l'ossidazione delle sostanze coloranti, decolora le melanine naturali del capello e lavora in sinergia con le sostanze protettive presenti nella colorazione per un completo rispetto del capello.

Attivatore 10-20-30-40 Volumi

Active

Non Personalizzabile

PRINCIPI ATTIVI



OLIO DI ARGAN

L'Argania è un albero molto longevo che può arrivare fino a 150-200 anni di età. Il frutto che produce è una bacca di colore verde, simile ad un'oliva ma di dimensioni maggiori. Al suo interno contiene una nocciola particolarmente dura che a sua volta racchiude due o più mandorle da cui si estrae il famoso olio d'Argan. L'olio di Argan viene utilizzato in campo cosmetico grazie alle sue proprietà antiossidanti, emollienti, idratanti e fortemente elasticizzanti. È uno degli oli più importanti per il ringiovanimento cellulare grazie al suo contenuto di Vitamine E e di diversi acidi grassi essenziali.

MODO D'USO

Su capigliatura con alta percentuale di bianchi, per tingere in copertura, miscelare: 40ml di colore + 60ml di attivatore 20vol. Tempo di posa: 30-35minuti.

Su capigliatura naturale, per tingere in schiaritura, miscelare: 40ml di colore + 60 ml di attivatore 30vol. Tempo di posa: 30-35 minuti.

Per ritocco miscelare 20ml di colore + 30ml di attivatore 20vol.

Applicare iniziando dalla crescita, lasciando in posa 20 minuti, poi allungare su lunghezza e punte con ulteriore posa di 10-15 minuti.

Superschiarenti:

Per ottenere 4 toni di schiaritura con la serie dei superschiarenti, aggiungere 60 ml di ossigeno a 40 vol. a 40 ml di colore, lasciare in posa per 40 minuti.

Disponibile nei formati



Cod. COL004



Disponibile nei formati Flacone 1L





Acceleratore di posa per tinte

Speedy color 10'

Non Personalizzabile



CARATTERISTICHE

formulazione fluida oleosa, da unire al colore al momento dell'uso; applicato sotto fonte di calore riduce di un terzo i tempi di posa, permettendo un servizio molto più veloce e ugualmente efficiente. Gli oli contenuti favoriscono l'assorbimento del colore, ne intensificano la luminosità, la brillantezza e la nuance, e proteggono dagli effetti ossidativi ambientali. Una volta assorbito dal capello, continua la sua efficacia anche dopo l'applicazione della tinta e ne preserva l'integrità nel tempo.

PRINCIPI ATTIVI



OLIO DI GIRASOLE

Contiene trigliceridi, con un elevato contenuto di acido linoleico. In cosmetica l'olio di girasole si comporta come emolliente, ammorbidendo e lisciando la pelle.



OLIO DI JOJOBA

Ricco in acidi grassi lineari, non ramificati, cui deve la sua facilità di assorbimento e capacità di penetrare attraverso i piccoli pori. Molto importante come veicolo per principi attivi, favorisce l'assorbimento del colore sulla fibra capillare. Ha elevata azione idratante e antiossidante grazie alla presenza dei tocoferoli.



OLIO DI MANDORLE

Emolliente, addolcente, nutriente e lenitivo, è protagonista nel trattamento dei capelli molto secchi, crespi, sfibrati, grazie alla sua alta penetrabilità che lo rendono un ottimo veicolo per i principi attivi, favorendo così anche l'assorbimento del colore sulla fibra capillare, in perfetta sinergia con l'olio di jojoba.



OLIO DI ARGAN

Nutriente, emolliente nonché idratante, ha una elevata affinità col capello, apporta protezione e contribuisce ad intensificare la luminosità, intensificando la brillantezza del colore.



OLIO DI LINO

Noto per le sue elevate proprietà lucidanti del capello, dona brillantezza e intensifica la luminosità del colore. Ricco in sostanze nutrienti e vitamine che contribuiscono ad apportare emollienza e nutrimento.



OLIO DI RICINO

Ottimo ristrutturante e rinforzante cosmetico dei capelli, apporta luminosità ed intensifica la brillantezza e la pienezza del colore.



OLIO DI RISO

Oltre che per le sue proprietà idratanti, emollienti e nutrienti, l'olio di riso è noto per il suo contenuto in γ -Orizanolo, filtro UV naturale che svolge azione protettiva contro gli effetti dannosi della fotossidazione del capello, nonché del colore. Contiene inoltre alte percentuali di fitosteroli e di Vitamina E, che gli conferiscono ulteriori proprietà protettive dagli effetti ossidativi ambientali.

MODO D'USO

- 1 in una ciotola dosare la quantità di colore necessaria*;
- 2 unire l'attivatore del colore.
- 3 Aggiungere l'additivo:
 - 10 gocce di additivo su 30ml di crema colorante colore (colore + attivatore)
 - 20 gocce di additivo su 60ml di crema colorante colore (colore + attivatore)
 - 30 gocce di additivo su 90ml di crema colorante colore (colore + attivatore);
- Svolgere questi primi 3 passaggi velocemente, poi procedere come segue:
- 4 procedere all'applicazione;
- 5 coprire con cuffia di plastica forata o pellicola;
- 6 lasciare in posa sotto fonte di calore per un terzo del tempo di posa normale (qualche minuto in più in caso di capelli biondi);
- 7 rimuovere fonte di calore e copertura;
- 8 lasciare raffreddare per 3 minuti;
- 9 sciacquare.

*: in caso di utilizzo con Colori Senza Ammoniaca usare una nuance più scura di 1/4 di tono.

Disponibile nei formati



Fiacone 100 ml

Cod. T013



Complesso protettivo ristrutturante

Restructuring protective complex

Non Personalizzabile



CARATTERISTICHE

Formulazione fluida oleosa, da unire al colore o al decolorante al momento dell'uso:

- **Funzione Plex:** contiene uno specifico complesso in grado di proteggere i pigmenti del colore dalle cause esterne di ossidazione, garantendo così l'integrità del colore e una migliore resa. È inoltre intensificato dall'azione di una miscela di oli specifici, selezionati per le loro proprietà nel favorire l'assorbimento del colore, intensificarne la luminosità, la brillantezza e la nuance. Questo complesso inoltre, una volta assorbito dal capello, continua la sua efficacia anche dopo l'applicazione e ne preserva l'integrità nel tempo.
- **Funzione protezione:** abbinato alla polvere decolorante i tempi di posa rimangono invariati, ma i capelli risulteranno più luminosi, setosi e protetti.

PRINCIPI ATTIVI



OLIO DI GIRASOLE

Contiene trigliceridi, con un elevato contenuto di acido linoleico. In cosmetica l'olio di girasoli si comporta come emolliente, ammorbidendo e lisciando la pelle.



OLIO DI JOJOBA

Ricco in acidi grassi lineari, non ramificati, cui deve la sua facilità di assorbimento e capacità di penetrare attraverso i piccoli pori. Molto importante come veicolo per principi attivi, favorisce l'assorbimento del colore sulla fibra capillare. Ha elevata azione idratante e antiossidante grazie alla presenza dei tocoferoli.



OLIO DI MANDORLE

Emolliente, addolcente, nutriente e lenitivo, è protagonista nel trattamento dei capelli molto secchi, crespi, sfibrati, grazie alla sua alta penetrabilità che lo rendono un ottimo veicolo per i principi attivi, favorendo così anche l'assorbimento del colore sulla fibra capillare, in perfetta sinergia con l'olio di jojoba.



OLIO DI ARGAN

Nutriente, emolliente nonché idratante; ha una elevata affinità col capello, apporta protezione e contribuisce ad intensificare la luminosità, intensificando la brillantezza del colore.



OLIO DI LINO

Nota per le sue elevate proprietà lucidanti del capello, dona brillantezza e intensifica la luminosità del colore. Ricco in sostanze nutrienti e vitamine che contribuiscono ad apportare emollienza e nutrimento.



OLIO DI RICINO

Ottimo ristrutturante e rinforzante cosmetico dei capelli, apporta luminosità ed intensifica la brillantezza e la pienezza del colore.



OLIO DI RISO

Oltre che per le sue proprietà idratanti, emollienti e nutrienti, l'olio di riso è noto per il suo contenuto in γ -Orizanolo, filtro UV naturale che svolge azione protettiva contro gli effetti dannosi della fotossidazione del capello, nonché del colore. Contiene inoltre alte percentuali di fitosteroli e di Vitamina E, che gli conferiscono ulteriori proprietà protettive dagli effetti ossidativi ambientali.

MODO D'USO

- 1 in una ciotola dosare la quantità di colore o di decolorante necessaria;
 - 2 unire l'ossigeno;
 - 3 aggiungere l'additivo:
 - 10 gocce ogni 30ml di crema colorante colore (colore + attivatore)
 - 10 gocce ogni 30g di decolorante.
- Svolgere questi primi 3 passaggi velocemente, poi procedere come segue:
- 4 procedere all'applicazione;
 - 5 coprire con cuffia di plastica forata o pellicola e lasciare in posa;
 - 6 rimuovere la copertura;
 - 7 sciacquare.

Disponibile nei formati

Flacone 100 ml



Cod. T018



MATERIALE PUBBLICITARIO

FRANGIU è in grado di fornirti tutto il materiale pubblicitario personalizzato
INDISPENSABILE a promuovere la TUA LINEA

ASCIUGAMANI

PROVANE 20
senza personalizzazione

ORDINE MINIMO 50 Pz.

Asciugamano Ricamato
BIANCO o **NERO**
50x100 cm



PESO:
370 g/m²

MATERIALE PER IL WEB



Vi forniamo tutto il materiale
per il vostro sito e i social network

ESPOSITORI INTERAMENTE PERSONALIZZATI



DA TERRA
BIANCO o
NERO **NEW!**

DA BANCO
BIANCO o
NERO **NEW!**



ROLL-UP INTERAMENTE PERSONALIZZATI

Roll-up da terra
fto 85x200cm



La tua linea bisogno della massima

VISIBILITÀ

Scegli il mezzo di comunicazione a te più idoneo tra le nostre tante possibilità.

SHOPPER

PERSONALIZZATE
con adesivo sul fronte
F.to 20 x 21 x p 10cm

- **BIANCA & NERA**
- **NERA & ARGENTO**



CARTELLI DA BANCO

Struttura in plexiglas
21x30 cm
con volantino
personalizzato
inserito.



POSTER INTERAMENTE PERSONALIZZATI

Grafica OMAGGIO!
F.to 50x70cm e 70x100 cm.

BIGLIETTI DA VISITA

Grafica OMAGGIO!
F.to 55x85mm,
carta da 300g.



VOLANTINI E PIEGHEVOLI

Volantini in formato A4
e pieghevoli
f.to chiuso A4 o A3,
a 2 o 3 ante.

Grafica OMAGGIO!



BUSTINE

Bustine da 10ml degli shampoo
e maschere in catalogo.

Da regalare con la tua grafica sul
fronte come campione prova ai
clienti o per eventi importanti
come inaugurazioni o feste.



Cerchi del materiale pubblicitario che non vedi in questo depliant?

CHIEDICI COSA TI SERVE!

Rendi più **PREZIOSA** la tua linea
o più **PRESTIGIOSI** alcuni prodotti...



... con le **SCATOLE**
INTERAMENTE STAMPATE
e personalizzate.

Il packaging verrà stampato con un ordine minimo di 100 scatole a referenza*
da pagare interamente al primo ordine, anche per ordini minimi di 12pz.

*: nel caso delle fiale, che già comprendono un packaging personalizzato di base, il costo verrà sostenuto interamente al primo ordine,
per poi essere detratto ad ogni ordine successivo fino all'esaurimento dei 100 pezzi.